

ผลการสำรวจสภาพเศรษฐกิจ-สังคม กลุ่มครัวเรือน

ตารางที่ 6 การรับรู้ข้อมูลข่าวสารของโครงการ ข้อห่วงกังวลต่อการพัฒนาโครงการ และการคาดการณ์ผลกระทบที่คาดว่าจะได้รับจากการพัฒนาโครงการ

| รายละเอียด/ประเด็นคำถาม | | จำนวน | ร้อยละ |
|---|--|-------|--------|
| | | 67 | 100.0 |
| รวม | | 36 | 100.0 |
| ระดับผลกระทบที่ได้รับ | | | |
| - น้อย | | 5 | 16.1 |
| - ปานกลาง | | 21 | 67.7 |
| - มาก | | 5 | 16.1 |
| รวม | | 31 | 100.0 |
| แนวทางลดผลกระทบตามความคิดเห็นท่าน | | | |
| - ตามความเหมาะสมของโครงการที่ทำให้เกิดผลกระทบต่อชุมชนน้อยที่สุด | | 3 | 9.7 |
| - ดูแลการก่อสร้างให้ดี/ให้อยู่ในช่วงเวลาที่ปฏิบัติงาน | | 3 | 9.7 |
| - ไม่ระบุ | | 25 | 80.6 |
| รวม | | 31 | 100.0 |
| - การจรรยาบรรณ | | | |
| - ไม่ได้รับ | | 6 | 16.7 |
| - ได้รับ | | 30 | 83.3 |
| รวม | | 36 | 100.0 |
| ระดับผลกระทบที่ได้รับ | | | |
| - น้อย | | 2 | 6.7 |
| - ปานกลาง | | 25 | 83.3 |
| - มาก | | 3 | 10.0 |
| รวม | | 30 | 100.0 |
| แนวทางลดผลกระทบตามความคิดเห็นท่าน | | | |
| - ตามความเหมาะสมของโครงการที่ทำให้เกิดผลกระทบต่อชุมชนน้อยที่สุด | | 5 | 16.7 |
| - ดูแลการก่อสร้างให้ดี/ให้อยู่ในช่วงเวลาที่ปฏิบัติงาน | | 3 | 10.0 |
| - ไม่ระบุ | | 22 | 73.3 |
| รวม | | 30 | 100.0 |

ผลการสำรวจสภาพเศรษฐกิจ-สังคม กลุ่มครัวเรือน

ตารางที่ 6 การรับรู้ข้อมูลข่าวสารของโครงการ ข้อห่วงกังวลต่อการพัฒนาโครงการ และการคาดการณ์ผลกระทบที่คาดว่าจะได้รับจากการพัฒนาโครงการ

| รายละเอียด/ประเด็นคำถาม | | จำนวน | ร้อยละ |
|---|--|-------|--------|
| | | 67 | 100.0 |
| - อุบัติเหตุและความปลอดภัย | | | |
| - ไม่ได้รับ | | 12 | 33.3 |
| - ได้รับ | | 24 | 66.7 |
| รวม | | 36 | 100.0 |
| ระดับผลกระทบที่ได้รับ | | | |
| - น้อย | | 4 | 16.7 |
| - ปานกลาง | | 16 | 66.7 |
| - มาก | | 4 | 16.7 |
| รวม | | 24 | 100.0 |
| แนวทางลดผลกระทบตามความคิดเห็นท่าน | | | |
| - ตามความเหมาะสมของโครงการที่ทำให้เกิดผลกระทบต่อชุมชนน้อยที่สุด | | 1 | 4.2 |
| - ไม่ระบุ | | 23 | 95.8 |
| รวม | | 24 | 100.0 |
| - บ้าน/อาคารเสียหาย | | | |
| - ไม่ได้รับ | | 27 | 75.0 |
| - ได้รับ | | 9 | 25.0 |
| รวม | | 36 | 100.0 |
| ระดับผลกระทบที่ได้รับ | | | |
| - น้อย | | 4 | 44.4 |
| - ปานกลาง | | 3 | 33.3 |
| - มาก | | 2 | 22.2 |
| รวม | | 9 | 100.0 |
| แนวทางลดผลกระทบตามความคิดเห็นท่าน | | | |
| - ไม่ระบุ | | 9 | 100.0 |
| รวม | | 9 | 100.0 |
| - กิจการ/การค้าขายดีขึ้น | | | |
| - ไม่ได้รับ | | 28 | 77.8 |
| - ได้รับ | | 8 | 22.2 |

ผลการสำรวจสภาพเศรษฐกิจ-สังคม กลุ่มครัวเรือน

ตารางที่ 6 การรับรู้ข้อมูลข่าวสารของโครงการ ข้อห่วงกังวลต่อการพัฒนาโครงการ และการคาดการณ์ผลกระทบที่คาดว่าจะได้รับจากการพัฒนาโครงการ

| รายละเอียด/ประเด็นคำถาม | | จำนวน | ร้อยละ |
|---|--|-------|--------|
| | | 67 | 100.0 |
| รวม | | 36 | 100.0 |
| ระดับผลกระทบที่ได้รับ | | | |
| - น้อย | | 2 | 25.0 |
| - ปานกลาง | | 5 | 62.5 |
| - มาก | | 1 | 12.5 |
| รวม | | 8 | 100.0 |
| แนวทางลดผลกระทบตามความคิดเห็นท่าน | | | |
| - ไม่ระบุ | | 8 | 100.0 |
| รวม | | 8 | 100.0 |
| - กิจกรรม/การค้าขายชุมชน | | | |
| - ไม่ได้รับ | | 27 | 75.0 |
| - ได้รับ | | 9 | 25.0 |
| รวม | | 36 | 100.0 |
| ระดับผลกระทบที่ได้รับ | | | |
| - น้อย | | 2 | 22.2 |
| - ปานกลาง | | 6 | 66.7 |
| - มาก | | 1 | 11.1 |
| รวม | | 9 | 100.0 |
| แนวทางลดผลกระทบตามความคิดเห็นท่าน | | | |
| - ไม่ระบุ | | 9 | 100.0 |
| รวม | | 9 | 100.0 |
| ระยะเปิดดำเนินการ | | | |
| (มีการส่งก๊าซธรรมชาติไปยังโรงไฟฟ้าศรีราชาผ่านทางท่อฯ) | | | |
| - ไม่ได้รับผลกระทบ | | 33 | 49.3 |
| - ไม่แน่ใจ | | 26 | 38.8 |
| - ได้รับผลกระทบ | | 8 | 11.9 |
| รวม | | 67 | 100.0 |

ผลการสำรวจสภาพเศรษฐกิจ-สังคม กลุ่มครัวเรือน

ตารางที่ 6 การรับรู้ข้อมูลข่าวสารของโครงการ ข้อห่วงกังวลต่อการพัฒนาโครงการ และการคาดการณ์ผลกระทบที่คาดว่าจะได้รับจากการพัฒนาโครงการ

| รายละเอียด/ประเด็นคำถาม | | จำนวน | ร้อยละ |
|-----------------------------------|---|-------|--------|
| | | 67 | 100.0 |
| ไม่ได้รับผลกระทบ เนื่องจาก (ระบุ) | | | |
| | - อยู่ห่าง/ไกลจากแนวท่อส่งก๊าซ | 15 | 45.5 |
| | - เชื่อมั่นในมาตรฐาน/การดูแล/การควบคุม | 3 | 9.1 |
| | - ไม่ได้กีดขวางอะไรที่วางใต้ดิน | 2 | 6.1 |
| | - มีการตรวจสอบอย่างดี | 7 | 21.2 |
| | - มีมาตรการป้องกันผลกระทบสิ่งแวดล้อม | 1 | 3.0 |
| | - ไม่ระบุ | 5 | 15.2 |
| รวม | | 33 | 100.0 |
| ไม่แน่ใจ เนื่องจาก (ระบุ) | | | |
| | - นานๆอาจมีผลกระทบอาจจะตามมา | 2 | 7.7 |
| | - การปล่อยก๊าซจะมีผลกระทบ | 3 | 11.5 |
| | - อยู่ห่าง/ไกลจากแนวท่อส่งก๊าซ | 2 | 7.7 |
| | - ยังไม่มีโครงการเกิดขึ้น/โครงการยังไม่เกิดขึ้น | 15 | 57.7 |
| | - หากไม่มีการควบคุม/ดูแลดี | 1 | 3.8 |
| | - ไม่ระบุ | 3 | 11.5 |
| รวม | | 26 | 100.0 |
| ได้รับผลกระทบ (ระบุ) | | | |
| | - ไม่ปลอดภัย เช่น การรั่วไหล การระเบิด | 5 | 62.5 |
| | - สภาพแวดล้อม เช่น ฝุ่นละออง เสียงดัง | 2 | 25.0 |
| | - ไม่ระบุ | 1 | 12.5 |
| รวม | | 8 | 100.0 |
| ระดับผลกระทบที่ได้รับ | | | |
| | - ปานกลาง | 3 | 37.5 |
| | - มาก | 2 | 25.0 |
| | - ไม่ระบุ | 3 | 37.5 |
| รวม | | 8 | 100.0 |

ผลการสำรวจสภาพเศรษฐกิจ-สังคม กลุ่มครัวเรือน

ตารางที่ 7 การมีส่วนร่วมในการติดตามตรวจสอบผลกระทบสิ่งแวดล้อมของโครงการ

| รายละเอียด/ประเด็นคำถาม | จำนวน | ร้อยละ |
|---|------------|--------------|
| | 67 | 100.0 |
| การประชาสัมพันธ์ข้อมูลข่าวสารของโครงการและข้อเสนอแนะต่อการพัฒนาโครงการ | | |
| 1 ท่านคิดว่าควรจะมีส่วนร่วมในการติดตามตรวจสอบผลกระทบสิ่งแวดล้อมของโครงการหรือไม่ | | |
| <u>ระยะก่อนการก่อสร้าง</u> | | |
| - ร่วมให้ข้อมูลที่เป็นประโยชน์ต่อโครงการ | 30 | 29.1 |
| - ช่วยเผยแพร่ข้อมูลโครงการต่อคนในชุมชน | 30 | 29.1 |
| - รับฟังข้อมูลข่าวสารโครงการเพียงอย่างเดียว | 35 | 34.0 |
| - ไม่เข้าร่วม | 1 | 1.0 |
| - ไม่แน่ใจ | 7 | 6.8 |
| รวม | 103 | 100.0 |
| <u>ระยะก่อสร้าง</u> | | |
| - ร่วมให้ข้อมูลที่เป็นประโยชน์ต่อโครงการ | 34 | 28.1 |
| - ช่วยเผยแพร่ข้อมูลโครงการต่อคนในชุมชน | 34 | 28.1 |
| - รับฟังข้อมูลข่าวสารโครงการเพียงอย่างเดียว | 31 | 25.6 |
| - ช่วยติดตามดูแลการก่อสร้างให้ปฏิบัติตามมาตรการป้องกันและแก้ไขปัญหาผลกระทบในระยะก่อสร้าง | 8 | 6.6 |
| - แจ้งข้อมูลข่าวสาร กรณีที่ได้รับผลกระทบในระยะก่อสร้าง | 6 | 5.0 |
| - ไม่เข้าร่วม | 1 | 0.8 |
| - ไม่แน่ใจ | 7 | 5.8 |
| รวม | 121 | 100.0 |
| <u>ระยะดำเนินการ</u> | | |
| - ร่วมให้ข้อมูลที่เป็นประโยชน์ต่อโครงการ | 38 | 27.0 |
| - ช่วยเผยแพร่ข้อมูลโครงการต่อคนในชุมชน | 30 | 21.3 |
| - รับฟังข้อมูลข่าวสารโครงการเพียงอย่างเดียว | 47 | 33.3 |
| - ช่วยติดตามดูแลการก่อสร้างให้ปฏิบัติตามมาตรการป้องกันและแก้ไขปัญหาผลกระทบในระยะดำเนินการ | 10 | 7.1 |
| - ช่วยติดตามดูแลกิจกรรมต่างๆ อันจะมีผลให้เกิดความเสียหายของท่อส่งก๊าซฯ | 8 | 5.7 |
| - ไม่เข้าร่วม | 1 | 0.7 |
| - ไม่แน่ใจ | 7 | 5.0 |
| รวม | 141 | 100.0 |

ผลการสำรวจสภาพเศรษฐกิจ-สังคม กลุ่มครัวเรือน

ตารางที่ 8 การประชาสัมพันธ์ข้อมูลข่าวสารของโครงการ และข้อเสนอแนะ

| รายละเอียด/ประเด็นคำถาม | | จำนวน | ร้อยละ |
|-------------------------|--|-------|--------|
| | | 67 | 100.0 |
| 1 | ท่านคิดว่าโครงการฯ ต้องประชาสัมพันธ์โครงการเพิ่มหรือไม่ | | |
| | - ไม่จำเป็นต้องประชาสัมพันธ์ข้อมูลเพิ่มเติม | 14 | 20.9 |
| | - ควรประชาสัมพันธ์ข้อมูลเพิ่มเติม | 53 | 79.1 |
| รวม | | 67 | 100.0 |
| 2 | กรณีต้องการ ท่านคิดว่าข้อมูลที่ต้องการรับรู้/รับทราบ/คือ (ตอบได้มากกว่า 1 คำตอบ) | | |
| | - รายละเอียดโครงการ | 44 | 19.1 |
| | - ผลดี-ผลเสียของโครงการ | 40 | 17.4 |
| | - ระบบความปลอดภัยของโครงการ | 36 | 15.7 |
| | - ความรู้เกี่ยวกับก๊าซธรรมชาติ | 32 | 13.9 |
| | - ระยะเวลา/แผนการก่อสร้าง | 29 | 12.6 |
| | - แผนป้องกันและระงับเหตุฉุกเฉิน | 26 | 11.3 |
| | - มาตรการป้องกันและแก้ไขผลกระทบสิ่งแวดล้อม | 23 | 10.0 |
| รวม | | 230 | 100.0 |
| 3 | รูปแบบ/วิธีการ ให้ข้อมูลข่าวสารโครงการที่ท่านคิดว่าเหมาะสม (ตอบได้มากกว่า 1 คำตอบ) | | |
| | - จัดหมาย/เอกสาร แจ้างต่อประชาชนโดยตรง | 26 | 27.7 |
| | - ติดประกาศในบริเวณชุมชน | 10 | 10.6 |
| | - แจ้างข้อมูลข่าวสารผ่านหน่วยงานราชการในพื้นที่ | 15 | 16.0 |
| | - แจ้างผ่านกำนัน ผู้ใหญ่บ้าน ผู้นำชุมชน | 35 | 37.2 |
| | - ออกอากาศทางวิทยุชุมชน | 3 | 3.2 |
| | - จัดประชุมชี้แจงรับฟังความคิดเห็นของประชาชน | 5 | 5.3 |
| รวม | | 94 | 100.0 |
| | สถานที่จัดประชุม | | |
| | - อบต.ตาสีหิ | 4 | 80.0 |
| | - ไม่ระบุ | 1 | 20.0 |
| รวม | | 5 | 100.0 |
| | วันที่เหมาะสม | | |
| | - วันอาทิตย์ | 4 | 80.0 |
| | - ไม่ระบุ | 1 | 20.0 |
| รวม | | 5 | 100.0 |

ผลการสำรวจสภาพเศรษฐกิจ-สังคม กลุ่มครัวเรือน

ตารางที่ 8 การประชาสัมพันธ์ข้อมูลข่าวสารของโครงการ และข้อเสนอแนะ

| รายละเอียด/ประเด็นคำถาม | | จำนวน | ร้อยละ |
|-------------------------|---|-------|--------|
| | | 67 | 100.0 |
| | ช่วงเวลาที่เหมาะสม | | |
| | - บ่าย | 1 | 20.0 |
| | - เย็น | 3 | 60.0 |
| | - ไม่ระบุ | 1 | 20.0 |
| รวม | | 5 | 100.0 |
| 4 | ข้อเสนอแนะ/ข้อคิดเห็นต่อการพัฒนาโครงการ | | |
| | - ควรประชาสัมพันธ์เพิ่มเติม | 1 | 1.5 |
| | - ควรพิจารณาผลกระทบที่เกิดจากการพัฒนาโครงการ เช่น ความปลอดภัย อันตรายที่เกิดขึ้นจากการดำเนินงาน | 1 | 1.5 |
| | - ไม่อยากให้สร้าง | 2 | 3.0 |
| | - อยากให้มีการตรวจสอบ/ดูแลด้านความปลอดภัย | 2 | 3.0 |
| | - อยากทราบว่าใช้ระยะเวลาก่อสร้างนานหรือไม่ | 1 | 1.5 |
| | - ไม่ระบุ | 60 | 86.6 |
| รวม | | 67 | 100.0 |

ภาคผนวก 3ซ

แบบสัมภาษณ์ข้อมูลสุขภาพและสาธารณสุข

แบบสัมภาษณ์ข้อมูลสุขภาพและสาธารณสุข
โครงการท่องเที่ยวชมธรรมชาติไปยังโรงไฟฟ้าศรีราชา

รหัส
ผู้สัมภาษณ์
วันที่

ชื่อ-สกุล ผู้ให้สัมภาษณ์ (นาย/นาง/นางสาว)อายุ.....ปี
ตำแหน่ง.....ระยะเวลาดำรงตำแหน่ง.....ปี
เลขที่ (ตามที่อยู่จริง) หมู่..... ตำบล.....
อำเภอ..... จังหวัด..... โทรศัพท์.....
E-MAIL..... LINE ID.....

1. ข้อมูลหน่วยงาน

1.1 สถานะของหน่วยงานของท่าน คือ

- โรงพยาบาลส่งเสริมสุขภาพตำบล.....
- ศูนย์บริการสาธารณสุขชุมชน.....
- สำนักงานสาธารณสุขอำเภอ.....
- สำนักงานสาธารณสุขจังหวัด.....
- โรงพยาบาล จำนวน.....เตียง.....
จำนวนวันนอนรวมของผู้ป่วยใน.....วัน
อัตราการครองเตียง.....
- อื่นๆ (ระบุ).....

1.2 บุคลากรทางการแพทย์ในสังกัดของท่าน เพียงพอต่อการให้บริการประชาชนหรือไม่

- เพียงพอ
- ไม่เพียงพอ (ระบุ).....

1.3 อุปกรณ์ทางการแพทย์ในสถานพยาบาลของท่านเพียงพอต่อการให้บริการหรือไม่

- เพียงพอ
- ไม่เพียงพอ (ระบุ).....

1.4 ประชาชนในพื้นที่รับผิดชอบของท่าน มีจำนวน.....คน ครอบคลุมพื้นที่จำนวน

.....อำเภอ.....เทศบาล.....

.....ตำบล.....หมู่บ้าน/ชุมชน.....

1.5 มีประชาชนนอกเขตรับผิดชอบเข้ารับการรักษาพยาบาลในหน่วยงานของท่านหรือไม่

- ไม่มี
- มี คิดเป็นร้อยละ.....ของการเข้ารับบริการของประชากรในพื้นที่

1.6 จำนวนประชากรแฝงในพื้นที่รับผิดชอบของท่าน.....คน



2. สถานะทางสุขภาพและอนามัยสิ่งแวดล้อมของพื้นที่รับผิดชอบในปัจจุบัน
- 2.1 ท่านมีการคัดกรองสถานะสุขภาพจิตของประชาชนในพื้นที่รับผิดชอบของท่านหรือไม่
- มี ระบุเครื่องมือและผลการคัดกรอง.....
 - ไม่มี เนื่องจาก.....
- 2.2 ท่านคิดว่าสภาพแวดล้อมในปัจจุบันมีผลต่อการเจ็บป่วยของประชาชนในพื้นที่รับผิดชอบของท่านหรือไม่
- ไม่มี เนื่องจาก.....
 - มี ระบุโรคและสาเหตุ.....
- 2.3 หน่วยงานของท่านมีกิจกรรมส่งเสริมสุขภาพหรือการติดตามตรวจสอบสุขภาพของคนในชุมชนในพื้นที่รับผิดชอบของท่านหรือไม่
- มี (ระบุ)
 - 1).....
 - 2).....
 - 3).....
 - ไม่มี
- 2.4 ประชาชนในพื้นที่รับผิดชอบของท่าน มีพฤติกรรมหรือการดำเนินชีวิตใดบ้าง ที่เป็นอันตรายต่อสุขภาพ (เช่น การดื่มสุรา/การใช้สารเสพติด การฝ่าฝืนกฎจราจรหรือขับรถเร็ว การรับประทานอาหารสุกๆ ดิบๆ เป็นต้น)
- 1).....
 - 2).....
 - 3).....
3. การรับรู้และความเข้าใจในโครงการ
- 3.1 ท่านเคยรับทราบข้อมูลเกี่ยวกับโครงการท่องเที่ยวธรรมชาติไปยังโรงไฟฟ้าศรีราชา หรือไม่
- ไม่เคยรับทราบมาก่อน (ผู้สัมภาษณ์อธิบายรายละเอียดโครงการเบื้องต้น)
 - เคยรับทราบมาก่อน
4. การเปลี่ยนแปลงของปัจจัยกำหนดสุขภาพด้านสิ่งแวดล้อม
- 4.1 ผลกระทบจากการพัฒนาโครงการในระยะก่อสร้าง
- (1) ท่านมีความวิตกกังวลต่อโครงการในระยะก่อสร้างหรือไม่
- มี (ตอบได้มากกว่า 1 คำตอบ)
 - ด้านสิ่งแวดล้อม (ระบุ).....
 - 1..... การแก้ไข/ข้อเสนอแนะ
 - 2..... การแก้ไข/ข้อเสนอแนะ
 - 3..... การแก้ไข/ข้อเสนอแนะ
 - 4..... การแก้ไข/ข้อเสนอแนะ

- ด้านสุขภาพ อาชีวอนามัยและความปลอดภัย (ระบุ).....
 - 1..... การแก้ไข/ข้อเสนอแนะ
 - 2..... การแก้ไข/ข้อเสนอแนะ
 - 3..... การแก้ไข/ข้อเสนอแนะ
 - 4..... การแก้ไข/ข้อเสนอแนะ
- ด้านสังคม (ระบุ).....
 - 1..... การแก้ไข/ข้อเสนอแนะ
 - 2..... การแก้ไข/ข้อเสนอแนะ
 - 3..... การแก้ไข/ข้อเสนอแนะ
 - 4..... การแก้ไข/ข้อเสนอแนะ
- ไม่มี เพราะ.....
- ไม่แสดงความคิดเห็น เพราะ.....
- (2) ท่านคิดว่าในระยะก่อสร้างโครงการจะทำให้เกิดการเปลี่ยนแปลงต่อวิถีการดำเนิน ชีวิตของคนในชุมชนหรือไม่
 - ไม่เปลี่ยน เนื่องจาก
 - เปลี่ยน ระบุสาเหตุ.....
- (3) ท่านมีข้อเสนอแนะต่อโครงการในระยะก่อสร้างอย่างไรบ้าง

.....

.....

.....

4.2 ผลกระทบจากการพัฒนาโครงการระยะดำเนินการ

- (1) ท่านมีความวิตกกังวลต่อโครงการในระยะดำเนินการหรือไม่
 - มี (ตอบได้มากกว่า 1 คำตอบ)
 - ด้านสิ่งแวดล้อม (ระบุ).....
 - 1..... การแก้ไข/ข้อเสนอแนะ
 - 2..... การแก้ไข/ข้อเสนอแนะ
 - 3..... การแก้ไข/ข้อเสนอแนะ
 - 4..... การแก้ไข/ข้อเสนอแนะ
 - ด้านสุขภาพ อาชีวอนามัยและความปลอดภัย (ระบุ).....
 - 1..... การแก้ไข/ข้อเสนอแนะ
 - 2..... การแก้ไข/ข้อเสนอแนะ
 - 3..... การแก้ไข/ข้อเสนอแนะ
 - 4..... การแก้ไข/ข้อเสนอแนะ
 - ด้านสังคม (ระบุ).....
 - 1..... การแก้ไข/ข้อเสนอแนะ
 - 2..... การแก้ไข/ข้อเสนอแนะ
 - 3..... การแก้ไข/ข้อเสนอแนะ
 - 4..... การแก้ไข/ข้อเสนอแนะ

- ไม่มี เพราะ.....
- ไม่แสดงความคิดเห็น เพราะ.....
- (2) ท่านคิดว่าในระยะก่อสร้างโครงการจะทำให้เกิดการเปลี่ยนแปลงต่อวิถีการดำเนิน ชีวิต
ของคนที่ชุมชนหรือไม่
 - ไม่เปลี่ยน เนื่องจาก
 - เปลี่ยน ระบุสาเหตุ.....
- (3) ท่านมีข้อเสนอแนะต่อโครงการในระยะก่อสร้างอย่างไรบ้าง
.....
.....
.....

5. แผนปฏิบัติการการแพทย์ฉุกเฉิน

5.1 ในปัจจุบัน กรณีเกิดเหตุฉุกเฉิน (เช่น ภัยพิบัติ อุบัติภัย อุบัติเหตุ หรือเหตุฉุกเฉินที่เกิดขึ้น) หน่วยงานของท่านมีความพร้อมในการรองรับผู้ป่วยที่เกิดขึ้นได้หรือไม่

- ไม่พร้อม เนื่องจาก.....(หยุดการบันทึก)
- พร้อม

- ในการปฐมพยาบาลเบื้องต้น
- ในการผ่าตัดฉุกเฉิน

จำนวนเจ้าหน้าที่ประจำห้องอุบัติเหตุฉุกเฉิน (ER) (เฉพาะ โรงพยาบาล)

- (ก) ในเวลาราชการ 08.30-16.30 น.
- (ข) นอกเวลาราชการ 16.30-08.30 น.

แพทย์ จำนวนคน แพทย์ จำนวน.....คน
 พยาบาล จำนวน.....คน พยาบาล จำนวน.....คน
 เจ้าหน้าที่อื่นๆ.....เจ้าหน้าที่อื่นๆ.....
 ระยะเวลาเฉลี่ยที่ใช้ในการให้บริการฉุกเฉินผู้ป่วยต่อ 1 ท่าน..... นาที
 จำนวนรถฉุกเฉิน..... คัน
 จำนวนผู้ป่วยที่สามารถรองรับได้มากที่สุด..... คน

โปรดระบุขั้นตอนการส่งต่อผู้ป่วย และแผนการดำเนินงานของระบบบริการการแพทย์ฉุกเฉินของ
 หน่วยงานของท่านมาโดยละเอียด (เฉพาะ รพ.สต.)

.....

ภาคผนวก 4ก-1

ตัวอย่างหนังสือเชิญประชุม และขอความอนุเคราะห์
ติดประกาศกำหนดการประชุม ครั้งที่ 1



บริษัท ทีเอ็ม คอนซัลติ้ง เอเจนซี จำกัด
151 ถนนพหลโยธิน แขวงลาดยาว เขตปทุมวัน กรุงเทพมหานคร 10230
โทรศัพท์ +66 2 509 9000 โทรสาร +66 2 509 9090
www.tecm.co.th

ISO 9001:2008
CERTIFIED



บริษัท ทีเอ็ม คอนซัลติ้ง เอเจนซี จำกัด
151 ถนนพหลโยธิน แขวงลาดยาว เขตปทุมวัน กรุงเทพมหานคร 10230
โทรศัพท์ +66 2 509 9000 โทรสาร +66 2 509 9090
www.tecm.co.th

ISO 9001:2008
CERTIFIED

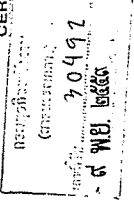

ที่ ENV/PO4077/592699-41

7 พฤศจิกายน 2559

เรื่อง แจ้งกำหนดการประชุมและรับฟังความคิดเห็นของประชาชนและผู้ที่เกี่ยวข้องต่อขอบเขตการศึกษา
รายงานการวิเคราะห์ผลกระทบสิ่งแวดล้อม และขอเรียนเชิญเข้าร่วมประชุมฯ โครงการก่อสร้างก๊าซ
ธรรมชาติไปยังโรงไฟฟ้าศรีราชา ของบริษัท กัลป์ เอเนอร์จี้ จำกัด
เรียน อธิบดีกรมส่งเสริมการค้าระหว่างประเทศและสิ่งแวดล้อม
อ้างถึง (1) หนังสือที่ พศ.1009.8/ว.1999 ลงวันที่ 13 กุมภาพันธ์ 2552 และหนังสือที่ พศ.1009.8/ว.1397
ลงวันที่ 2 กุมภาพันธ์ 2558
(2) หนังสือที่ ENV/PO4077/592547 ลงวันที่ 13 ตุลาคม 2559 ของบริษัท ทีเอ็ม คอนซัลติ้ง เอเจนซี
แอนด์แมเนจเม้นท์ จำกัด
สิ่งที่ส่งมาด้วย กำหนดการประชุม

ตามที่สำนักงานนโยบายและแผนทรัพยากรธรรมชาติและสิ่งแวดล้อม (สผ.) ได้ขอความร่วมมือยัง
ผู้มีสิทธิจัดทำรายงานการวิเคราะห์ผลกระทบสิ่งแวดล้อม ในการแจ้งแผนการดำเนินงานด้านการมีส่วนร่วม
ของประชาชนและผู้ที่เกี่ยวข้องให้กับสำนักงานนโยบายและแผนทรัพยากรธรรมชาติและสิ่งแวดล้อม ได้รับทราบ
ก่อนการดำเนินการโครงการฯ (ดังที่อ้างถึง 1) ประกอบกับหน่วยงานของท่านเป็นหน่วยงานที่ทำหน้าที่
พิจารณาการรายงานการวิเคราะห์ผลกระทบสิ่งแวดล้อมซึ่งเป็นหนึ่งในกลุ่มผู้มีส่วนได้เสียในโครงการตามแนวทางการ
มีส่วนร่วมของประชาชนและการประเมินผลกระทบสิ่งแวดล้อมทางสังคมในกระบวนการวิเคราะห์ผลกระทบ
สิ่งแวดล้อม (สิงหาคม, 2549)

บริษัท กัลป์ เอเนอร์จี้ จำกัด ได้ออพบทนายให้บริษัท ทีเอ็ม คอนซัลติ้ง เอเจนซี จำกัด แมเนจเม้นท์
จำกัด เป็นผู้ศึกษาและจัดทำรายงานการวิเคราะห์ผลกระทบสิ่งแวดล้อมมีโครงการก่อสร้างก๊าซธรรมชาติไปยังโรงไฟฟ้า
ศรีราชา โดยมีพื้นที่ศึกษาของโครงการฯ 500 ไร่จากแนวแก่งกลางท่ามกลางกิจกรรมชาติ ครอบคลุมพื้นที่บางส่วนของ
ตำบลขี้เหล็ก อำเภอศรีราชา จังหวัดชลบุรี และตำบลสาลี อำเภอปลวกแดง จังหวัดระยอง เพื่อให้
เป็นไปตามหนังสือชี้แจงฯ ของสำนักงานนโยบายและแผนทรัพยากรธรรมชาติและสิ่งแวดล้อม บริษัทฯ จึงขอ
แจ้งกรอบกำหนดระยะเวลาการศึกษาคณะผู้บริหารและแผนทรัพยากรธรรมชาติและสิ่งแวดล้อม บริษัทฯ จึงขอ
บริษัทฯ ได้กำหนดการประชุมรับฟังความคิดเห็นของประชาชนและผู้มีส่วนเกี่ยวข้องต่อขอบเขตการศึกษา
รายงานการวิเคราะห์ผลกระทบสิ่งแวดล้อม เป็นที่เรียบร้อยแล้ว โดยกำหนดให้มีการประชุมในวันที่ 30
พฤศจิกายน 2559 จำนวน 2 เวที กำหนดการประชุมตั้งแต่สิ่งส่งมาด้วย บริษัทฯ จึงขอเรียนเชิญท่านหรือ
ผู้แทนของหน่วยงานเข้าร่วมประชุม ในวันที่ 30 พฤศจิกายน 2559 เวลา 13.30-16.00 น.
ห้องประชุมเทศบาลตำบลอมพลเจ้าพระยา อำเภอปลวกแดง จังหวัดระยอง หากมีข้อสงสัยหรือข้อสงสัย
ประการใดขอความกรุณาติดต่อคุณพลสันต์ เชิญขวัญศรี หรือคุณจารุณี รั้งสินธุ์ โทรศัพท์หมายเลข
02-509-9000 ต่อ 2320 หรือ 2306 หรือโทรสาร 02-509-9047

จึงเรียนมาเพื่อโปรดทราบและพิจารณา และใคร่ขอขอบพระคุณมา ณ โอกาสนี้

ขอแสดงความนับถือ

พลสันต์ เชิญขวัญศรี
(นายพลสันต์ เชิญขวัญศรี)
ผู้จัดการโครงการ

(พลสันต์ เชิญขวัญศรี)

ตำแหน่งที่ตรวจ : สำนักงานสารบรรณ
ตำแหน่งที่เขียน : ฝ่ายบริหารทรัพยากรธรรมชาติและสิ่งแวดล้อม
พช/รก

วันที่ 1 พ.ย. ๖9

RNP/ENV/GT5944/PO4077/แจ้งคท.

A Member of



RNP/ENV/GT5944/PO4077/5.GT443-จดหมายแจ้ง คท

๑๙๙๗

A Member of



8 พฤศจิกายน 2559

เรื่อง แจ้งแผนกิจกรรม และขอเรียนเชิญผู้แทนหน่วยงานเข้าร่วมประชุมรับฟังความคิดเห็นของ
ประชาชนและผู้ที่เกี่ยวข้องต่อขอบเขตการศึกษา รายงานการวิเคราะห์ผลกระทบสิ่งแวดล้อม
โครงการก่อสร้างก๊าซธรรมชาติไปยังโรงไฟฟ้าศรีราชา ของบริษัท กัลป์ เอเนอร์จี้ จำกัด
เรียน อธิบดีกรมส่งเสริมการค้าระหว่างประเทศ

สิ่งที่ส่งมาด้วย (1) กำหนดการประชุม
(2) พื้นที่ดำเนินการมีส่วนร่วมของประชาชน

บริษัท กัลป์ เอเนอร์จี้ จำกัด ได้ออพบทนายให้บริษัท ทีเอ็ม คอนซัลติ้ง เอเจนซี จำกัด แมเนจเม้นท์
จำกัด เป็นผู้ศึกษาและจัดทำรายงานการวิเคราะห์ผลกระทบสิ่งแวดล้อม โครงการก่อสร้าง
ธรรมชาติไปยังโรงไฟฟ้าศรีราชา ความยาวประมาณ 2.7 กิโลเมตร โดยมีพื้นที่ศึกษาของโครงการฯ 500
ไร่จากแนวแก่งกลางท่ามกลางกิจกรรมชาติ ครอบคลุมพื้นที่บางส่วนของตำบลขี้เหล็ก อำเภอศรีราชา
จังหวัดชลบุรี และตำบลสาลี อำเภอปลวกแดง จังหวัดระยอง

กิจกรรมการมีส่วนร่วมของประชาชน และผู้ที่เกี่ยวข้องเป็นหนึ่งในการบูรณาการศึกษาคณะกรรมา
สิ่งแวดล้อมของโครงการฯ ดังนั้น เพื่อให้ข้อมูลข่าวสารที่ถูกต้องและชัดเจนเกี่ยวกับภาคดำเนินงานของ
โครงการ ตลอดจนความคิดเห็นของประชาชนและผู้ที่เกี่ยวข้องต่อขอบเขตการศึกษา รายงานการวิเคราะห์ผลกระทบ
สิ่งแวดล้อม ในวันที่ 30 พฤศจิกายน 2559 จำนวน 2 เวที โดยกำหนดการประชุมตั้งแต่สิ่งส่งมาด้วย 1
และผู้แทนของหน่วยงานเข้าร่วมประชุม ในวันที่ 30 พฤศจิกายน 2559 เวลา 13.30-16.00 น. ณ ห้อง
ประชุมเทศบาลตำบลอมพลเจ้าพระยา อำเภอปลวกแดง จังหวัดระยอง บริษัทฯ จึงใคร่
ขอเรียนเชิญผู้แทนของหน่วยงานเข้าร่วมประชุมฯ ตามกำหนดการดังกล่าว หากมีข้อสงสัยหรือข้อสงสัย
ประการใด ขอความกรุณาติดต่อคุณสิริณี สังคะพัฒน์ โทรศัพท์หมายเลข 02-509-9000 ต่อ 2322 หรือ
หมายเลข 085-687-9292 และโทรสาร 02-509-9047

จึงเรียนมาเพื่อโปรดพิจารณา และใคร่ขอขอบพระคุณมา ณ โอกาสนี้

ขอแสดงความนับถือ

พลสันต์ เชิญขวัญศรี
(นายพลสันต์ เชิญขวัญศรี)
ผู้จัดการโครงการ

พช/รก



บริษัท ทีเอ็ม คอมพิวเตอร์ เอ็นจิเนียริ่ง แอนด์ แมเนจเม้นท์ จำกัด
151 ถนนพหลโยธิน แขวงพญาไท เขตป้อมปราบฯ กรุงเทพมหานคร 10230
โทรศัพท์ +66 2 509 9000 โทรสาร +66 2 509 9090
www.team.co.th

ที่ ENV/P04077/592699-42

7 พฤศจิกายน 2559

เรื่อง แจ้งกำหนดการประชุมและขอเรียนเชิญเข้าร่วมประชุมรับฟังความคิดเห็นต่อขอเขตการศึกษาและ
วิเคราะห์ผลกระทบสิ่งแวดล้อม โครงการก่อสร้างก๊าซธรรมชาติไปยังโรงไฟฟ้าศรีราชา ของบริษัท ก๊าซ
เออาร์ซี จำกัด

เรียน ผู้บัญชาการมณฑลทหารบกที่ 14
สิ่งที่ส่งมาด้วย (1) กำหนดการประชุม
(2) ที่มติดำเนินกิจกรรมมีส่วนร่วมของประชาชน

โครงการก่อสร้างก๊าซธรรมชาติไปยังโรงไฟฟ้าศรีราชา บริษัท ก๊าซ เออาร์ซี จำกัด เป็นโครงการ
ประเภทหนึ่งที่จะต้องจัดทำรายงานการวิเคราะห์ผลกระทบสิ่งแวดล้อมตามประกาศของกระทรวง
ทรัพยากรธรรมชาติและสิ่งแวดล้อม ลงวันที่ 20 มิถุนายน 2555 เรื่อง กำหนดประเภท ขนาด และวิธีปฏิบัติ
สำหรับโครงการหรือกิจกรรมที่ต้องจัดทำรายงานการวิเคราะห์ผลกระทบสิ่งแวดล้อม และหลักเกณฑ์ วิธีการ
ระเบียบปฏิบัติ และแนวทางการจัดทำรายงานการวิเคราะห์ผลกระทบสิ่งแวดล้อม ด้วยเหตุผลดังกล่าว บริษัท
ก๊าซ เออาร์ซี จำกัด จึงได้มอบหมายให้บริษัท ทีเอ็ม คอมพิวเตอร์ เอ็นจิเนียริ่ง แอนด์ แมเนจเม้นท์ จำกัด ซึ่งเป็นบริษัท
ที่ปรึกษาที่ได้รับอนุญาตจากสำนักงานนโยบายและแผนทรัพยากรธรรมชาติและสิ่งแวดล้อม (สผ.) ให้เป็นผู้ศึกษา
และจัดทำรายงานการวิเคราะห์ผลกระทบสิ่งแวดล้อมเบื้องต้นโครงการดังกล่าว โดยมีบริษัทศึกษา 500 เมตรจากแนวถึงกลาง
ท่อส่งก๊าซธรรมชาติ ครอบคลุมพื้นที่บางส่วนของตำบลเขาคันทรง อำเภอศรีราชา จังหวัดชลบุรี ตำบลคันทลิหี และ
เทศบาลตำบลอมพลเจ้าพระยา อำเภอปลวกแดง จังหวัดระยอง

โดยในการศึกษาผลกระทบสิ่งแวดล้อม สผ.ได้กำหนดให้มีการจัดการการประชุมและรับฟังความ
คิดเห็นของประชาชน เพื่อนำข้อกังวล ท้องถิ่นขึ้นจากการพัฒนาโครงการที่กำหนดเป็นมาตรการป้องกันและ
แก้ไขผลกระทบสิ่งแวดล้อม โดยมีกำหนดการจัดกิจกรรมมา ในวันที่ 30 พฤศจิกายน 2559 จำนวน 2 เวที
กำหนดการประชุมดังนี้ที่ส่งมาด้วย (1) ซึ่งการดำเนินงานกิจกรรมมา ดังกล่าว มิได้มีประเด็นทางกรมการเมืองเกี่ยวข้องแต่
อย่างไรก็ดี โดยผู้ร่วมกิจกรรมมา ประกอบด้วย ผู้แทนหน่วยงานราชการที่เกี่ยวข้อง ผู้กำหนด และประชาชนในพื้นที่
ศึกษา เวทีละประมาณ 20-50 คน (ดังสิ่งที่ส่งมาด้วย (2))

ทั้งนี้ เพื่อให้การดำเนินงานกิจกรรมมา เป็นไปตามคำสั่งและประกาศ ตามที่คณะรักษาความสงบแห่งชาติ
กำหนด บริษัทฯ จึงแจ้งกำหนดการจัดกิจกรรมดังกล่าวมาเพื่อทราบ และขอเรียนเชิญผู้แทนของหน่วยงานที่เข้า
ร่วมประชุม ในวันที่ 30 พฤศจิกายน 2559 เวลา 09.30-12.00 น. และ/หรือ เวลา 13.30-16.00 น.
ณ ห้องประชุมเทศบาลตำบลอมพลเจ้าพระยา อำเภอปลวกแดง จังหวัดระยอง หากมีข้อขัดข้องหรือสงสัยประการ
ใด ขอความกรุณาติดต่อคุณสุวิมล เชิญขวัญศรี หรือคุณจารุณี รุ่งสินธุ์ โทรศัพท์หมายเลข 02-509-9000 ต่อ
2320 หรือ 2306 หรือโทรสาร 02-509-9047

จึงเรียนมาเพื่อโปรดทราบ และขอขอบพระคุณมา ณ โอกาสนี้

ได้รับเอกสารไว้เรียบร้อยแล้ว
ทีเอ็มพี ศึกษาศาสตร์
10 / 114 / 59

ขอแสดงความนับถือ
พลกรัง เรืองรังสี
(นายพลกรัง เชิญขวัญศรี)
ผู้จัดการโครงการ

พช/รภ

038-21399A 11กท.

RNP/ENV/CTS94/R04/077/592699-42



บริษัท ทีเอ็ม คอมพิวเตอร์ เอ็นจิเนียริ่ง แอนด์ แมเนจเม้นท์ จำกัด
151 ถนนพหลโยธิน แขวงพญาไท เขตป้อมปราบฯ กรุงเทพมหานคร 10230
โทรศัพท์ +66 2 509 9000 โทรสาร +66 2 509 9090
www.team.co.th

ที่ ENV/P04077/592699-47

7 พฤศจิกายน 2559

เรื่อง แจ้งแผนกิจกรรม และขอเรียนเชิญผู้แทนหน่วยงานเข้าร่วมประชุมรับฟังความคิดเห็นของ
ประชาชนและผู้ที่เกี่ยวข้องขอเขตการศึกษาการวิเคราะห์ผลกระทบสิ่งแวดล้อม
โครงการก่อสร้างก๊าซธรรมชาติไปยังโรงไฟฟ้าศรีราชา ของบริษัท ก๊าซ เออาร์ซี จำกัด

เรียน นายอำเภอศรีราชา
สิ่งที่ส่งมาด้วย (1) กำหนดการประชุม
(2) ที่มติดำเนินกิจกรรมมีส่วนร่วมของประชาชน

บริษัท ก๊าซ เออาร์ซี จำกัด ได้มอบหมายให้บริษัท ทีเอ็ม คอมพิวเตอร์ เอ็นจิเนียริ่ง แอนด์
แมเนจเม้นท์ จำกัด เป็นผู้ศึกษาและจัดทำรายงานการวิเคราะห์ผลกระทบสิ่งแวดล้อมโครงการก่อสร้างก๊าซ
ธรรมชาติไปยังโรงไฟฟ้าศรีราชา ความยาวประมาณ 2.7 กิโลเมตร โดยมีพื้นที่ศึกษาของโครงการรัศมี 500
เมตรจากแนวถึงกลางท่อส่งก๊าซธรรมชาติ ครอบคลุมพื้นที่บางส่วนของตำบลเขาคันทรง อำเภอศรีราชา
จังหวัดชลบุรี และตำบลคันทลิหี อำเภอปลวกแดง จังหวัดระยอง

กิจกรรมการมีส่วนร่วมของประชาชน และผู้ที่เกี่ยวข้องเป็นหนึ่งในกระบวนการศึกษาผลกระทบ
สิ่งแวดล้อมของโครงการฯ ดังนั้น เพื่อให้ข้อมูลข่าวสารที่ถูกต้องและชัดเจนเกี่ยวกับภารกิจเป็นงานของ
โครงการ ตลอดจนความคิดเห็นของประชาชนและผู้ที่เกี่ยวข้องต่อขอเขตการศึกษาการวิเคราะห์ผลกระทบ
ประชุมรับฟังความคิดเห็นของประชาชนและผู้ที่เกี่ยวข้องต่อขอเขตการศึกษาการประชุมดังกล่าวให้มีกิจกรรมการ
ประชุมรับฟังความคิดเห็นของประชาชนและผู้ที่เกี่ยวข้องต่อขอเขตการศึกษาการประชุมดังกล่าวที่มีส่งมาด้วย 1
และมีพื้นที่ในการดำเนินงานร่วมกันกิจกรรมมีส่วนร่วมดังกล่าว 2 ในกรณี บริษัทฯ จึงได้ขอเรียนเชิญท่านหรือ
ผู้แทนของหน่วยงานเข้าร่วมประชุม ในวันที่ 30 พฤศจิกายน 2559 เวลา 13.30-16.00 น. ณ ห้อง
ประชุมเทศบาลตำบลอมพลเจ้าพระยา ตำบลคันทลิหี อำเภอปลวกแดง จังหวัดระยอง บริษัทฯ จึงใคร่
ขอเรียนเชิญผู้แทนของหน่วยงานเข้าร่วมประชุมฯ ตามกำหนดการดังกล่าว หากมีข้อขัดข้องหรือสงสัย
ประการใด ขอความกรุณาติดต่อคุณสุวิมล เชิญขวัญศรี โทรศัพท์หมายเลข 02-509-9000 ต่อ 2322 หรือ
หมายเลข 085-687-9292 และโทรสาร 02-509-9047

จึงเรียนมาเพื่อโปรดพิจารณา และขอขอบพระคุณมา ณ โอกาสนี้

ขอแสดงความนับถือ

ได้รับเอกสารไว้เรียบร้อยแล้ว
ทีเอ็มพี
10 / 114 / 59

พลกรัง เรืองรังสี
(นายพลกรัง เชิญขวัญศรี)
ผู้จัดการโครงการ

พช/รภ

038-21399A

RNP/ENV/CTS94/R04/077/592699-47



ที่ ENV/P04077/592699-44

7 พฤศจิกายน 2559

เรื่อง แจ้งแผนกิจกรรม และขอเรียนเชิญเข้าร่วมประชุมรับฟังความคิดเห็นของประชาชนและผู้ที่เกี่ยวข้องต่อขอบเขตการศึกษารายงานการวิเคราะห์ผลกระทบสิ่งแวดล้อม โครงการก่อสร้างระบบขนส่งมวลชนรถไฟฟ้าสายสีแดงเข้ม ช่วงจตุจักร-รังสิต

เรียน พลตำรวจโท พลเรือเอก

สิ่งที่ส่งมาด้วย (1) กำหนดการประชุม

(2) พื้นที่ดำเนินการของประชาชน

บริษัท ทีเอ็ม คอนซัลติ้ง เอ็นจิเนียริ่ง แอนด์ แมเนจเม้นท์ จำกัด เป็นผู้ศึกษาและจัดทำรายงานการวิเคราะห์ผลกระทบสิ่งแวดล้อม โครงการก่อสร้างระบบขนส่งมวลชนรถไฟฟ้าสายสีแดงเข้ม ช่วงจตุจักร-รังสิต โดยพื้นที่ศึกษาของโครงการมี 500 เมตรจากแนวถนนกึ่งกลางของถนนสายสีแดงเข้ม ช่วงจตุจักร-รังสิต อำเภอศรีราชา จังหวัดชลบุรี และตำบลตลิ่งชัน อำเภอปากเกร็ด จังหวัดนนทบุรี

กิจกรรมมีส่วนร่วมของประชาชน และผู้ที่เกี่ยวข้องเป็นหนึ่งในการบวนการศึกษาผลกระทบสิ่งแวดล้อมของโครงการ ดังนั้น เพื่อให้ข้อมูลข่าวสารที่ถูกต้องและชัดเจนเกี่ยวกับการดำเนินงานของโครงการ ตลอดจนความคิดเห็นของประชาชนและผู้ที่เกี่ยวข้องต่อขอบเขตการศึกษารายงานการวิเคราะห์ผลกระทบสิ่งแวดล้อม ในวันพุธที่ 30 พฤศจิกายน 2559 จำนวน 2 เวที โดยมีกำหนดให้มีการประชุมครั้งที่ 1 และครั้งที่ 2 ในวันที่ 30 พฤศจิกายน 2559 เวลา 13.30-16.00 น. ณ ห้องประชุมศูนย์ปฏิบัติการด้านความปลอดภัยทางทะเล กรมเจ้าท่า กรุงเทพมหานคร จังหวัดนนทบุรี หรือเรียนเชิญท่านหรือผู้แทนของหน่วยงานเข้าร่วมประชุม ตามกำหนดการดังกล่าว หากมีข้อสงสัยหรือข้อสงสัยประการใด ขอความกรุณาติดต่อคุณสิริมาณี สังคะพัฒน์ โทรศัพท์หมายเลข 02-509-9000 ต่อ 2322 หรือหมายเลข 085-687-9292 และโทรสาร 02-509-9047

จึงเรียนมาเพื่อโปรดพิจารณา และใคร่ขอขอบพระคุณมา ณ โอกาสนี้

ขอแสดงความนับถือ

ได้รับเอกสารไว้เรียบร้อยแล้ว
วันที่ 10 / 11 / 59

นายพลสัมพันธ์ เชิญขวัญศิริ
(นายพลสัมพันธ์ เชิญขวัญศิริ)

ผู้จัดการโครงการ

พช/รภ

038-694011



ที่ ENV/P04077/592699

7 พฤศจิกายน 2559

เรื่อง ขอเรียนเชิญเข้าร่วมประชุมรับฟังความคิดเห็นของประชาชนและผู้ที่เกี่ยวข้องต่อขอบเขตการศึกษารายงานการวิเคราะห์ผลกระทบสิ่งแวดล้อม โครงการก่อสร้างระบบขนส่งมวลชนรถไฟฟ้าสายสีแดงเข้ม ช่วงจตุจักร-รังสิต

เรียน ประชาสัมพันธ์จังหวัดนนทบุรี

สิ่งที่ส่งมาด้วย (1) กำหนดการประชุม

(2) แบบตอบรับเข้าร่วมการประชุม

บริษัท ทีเอ็ม คอนซัลติ้ง เอ็นจิเนียริ่ง แอนด์ แมเนจเม้นท์ จำกัด เป็นผู้ศึกษาและจัดทำรายงานการวิเคราะห์ผลกระทบสิ่งแวดล้อม โครงการก่อสร้างระบบขนส่งมวลชนรถไฟฟ้าสายสีแดงเข้ม ช่วงจตุจักร-รังสิต โดยพื้นที่ศึกษาของโครงการมี 500 เมตรจากแนวถนนกึ่งกลางของถนนสายสีแดงเข้ม ช่วงจตุจักร-รังสิต อำเภอปากเกร็ด จังหวัดนนทบุรี

กิจกรรมมีส่วนร่วมของประชาชน และผู้ที่เกี่ยวข้องเป็นหนึ่งในการบวนการศึกษาผลกระทบสิ่งแวดล้อมของโครงการ ดังนั้น เพื่อให้ข้อมูลข่าวสารที่ถูกต้องและชัดเจนเกี่ยวกับการดำเนินงานของโครงการ ตลอดจนความคิดเห็นของประชาชนและผู้ที่เกี่ยวข้องต่อขอบเขตการศึกษารายงานการวิเคราะห์ผลกระทบสิ่งแวดล้อม ในวันพุธที่ 30 พฤศจิกายน 2559 เวลา 13.30-16.00 น. ณ ห้องประชุมศูนย์ปฏิบัติการด้านความปลอดภัยทางทะเล กรมเจ้าท่า กรุงเทพมหานคร จังหวัดนนทบุรี หรือเรียนเชิญท่านหรือผู้แทนของหน่วยงานเข้าร่วมประชุม ตามกำหนดการดังกล่าว หากมีข้อสงสัยหรือข้อสงสัยประการใด ขอความกรุณาติดต่อคุณสิริมาณี สังคะพัฒน์ โทรศัพท์หมายเลข 02-509-9000 ต่อ 2322 หรือหมายเลข 085-687-9292 และโทรสาร 02-509-9047

จึงเรียนมาเพื่อโปรดพิจารณา และใคร่ขอขอบพระคุณมา ณ โอกาสนี้

ขอแสดงความนับถือ

ได้รับเอกสารไว้เรียบร้อยแล้ว
วันที่ 10 / 11 / 59

นายพลสัมพันธ์ เชิญขวัญศิริ
(นายพลสัมพันธ์ เชิญขวัญศิริ)

ผู้จัดการโครงการ

พช/รภ

038-694011-9



บริษัท ทีเอ็ม คอนซัลติ้ง เอเนจียี่เร็ง แอนด์ แมเนจเม้นท์ จำกัด
151 ถนนพหลโยธิน แขวงลาดยาว เขตป้อมปราบ กรุงเทพมหานคร 10230
โทรศัพท์ +66 2 509 9000 โทรสาร +66 2 509 9090
www.tecm.co.th

ISO 9001:2008
CERTIFIED



บริษัท ทีเอ็ม คอนซัลติ้ง เอเนจียี่เร็ง แอนด์ แมเนจเม้นท์ จำกัด
151 ถนนพหลโยธิน แขวงลาดยาว เขตป้อมปราบ กรุงเทพมหานคร 10230
โทรศัพท์ +66 2 509 9000 โทรสาร +66 2 509 9090
www.tecm.co.th

ISO 9001:2008
CERTIFIED

ที่ ENV/PO4077/592699

7 พฤศจิกายน 2559

เรื่อง ขอเรียนเชิญเข้าร่วมประชุมรับฟังความคิดเห็นของประชาชนและผู้ที่เกี่ยวข้องต่อขอบเขตการศึกษาโครงการวิเคราะห์ผลกระทบสิ่งแวดล้อม โครงการท่อส่งก๊าซธรรมชาติไปยังโรงไฟฟ้าศรีราชา ของบริษัท กัลฟ์ เอเนอร์จี้ จำกัด

เรียน อุตสาหกรรมจังหวัดระยอง
สิ่งที่ส่งมาด้วย (1) กำหนดการประชุม
(2) แบบตอบเข้าร่วมประชุม

บริษัท กัลฟ์ เอเนอร์จี้ จำกัด ได้มอบหมายให้บริษัท ทีเอ็ม คอนซัลติ้ง เอเนจียี่เร็ง แอนด์ แมเนจเม้นท์ จำกัด เป็นผู้ศึกษาและจัดทำรายงานการวิเคราะห์ผลกระทบสิ่งแวดล้อม โครงการท่อส่งก๊าซธรรมชาติไปยังโรงไฟฟ้าศรีราชา ความยาวประมาณ 2.7 กิโลเมตร โดยมีพื้นที่ศึกษาของโครงการรัศมี 500 เมตรจากแนวท่อกึ่งกลางท่อส่งก๊าซธรรมชาติ ครอบคลุมพื้นที่บางส่วนของตำบลเขาคันทรง อำเภอศรีราชา จังหวัดชลบุรี และตำบลตลิ่งชัน อำเภอปลวกแดง จังหวัดระยอง

กิจกรรมการมีส่วนร่วมของประชาชน และผู้ที่เกี่ยวข้องเป็นหนึ่งในกระบวนการศึกษาผลกระทบสิ่งแวดล้อมของโครงการฯ ดังนั้น เพื่อให้ข้อมูลข่าวสารที่ถูกต้องและชัดเจนเกี่ยวกับการดำเนินงานของโครงการ ตลอดจนรวบรวมข้อคิดเห็น ข้อเสนอแนะจากทุกภาคส่วน บริษัทฯ จึงกำหนดให้มีการประชุมรับฟังความคิดเห็นของประชาชนและผู้ที่เกี่ยวข้องต่อขอบเขตการศึกษาโครงการวิเคราะห์ผลกระทบสิ่งแวดล้อม ในวันที่พุธที่ 30 พฤศจิกายน 2559 เวลา 13.30-16.00 น. ณ ห้องประชุมเทศบาลตำบลจอมพลเจ้าพระยา ตำบลตลิ่งชัน อำเภอปลวกแดง จังหวัดระยอง บริษัทฯ จึงใคร่ขอเรียนเชิญท่านหรือผู้แทนของหน่วยงานเข้าร่วมประชุมฯ ตามกำหนดการดังกล่าว (สิ่งที่ส่งมาด้วย 1 และ 2) หากมีข้อขัดข้องหรือสงสัยประการใด ขอความกรุณาติดต่อคุณสิริภาณี สังคะพัฒน์ โทรศัพท์หมายเลข 02-509-9000 ต่อ 2322 หรือหมายเลข 085-687-9292 และโทรสาร 02-509-9047

จึงเรียนมาเพื่อโปรดพิจารณา และใคร่ขอขอบพระคุณมา ณ โอกาสนี้

ขอแสดงความนับถือ

ได้รับเอกสารไว้เรียบร้อยแล้ว
โสม อธิโชติ
๒๒ พ.ย. ๒๕๕๙

นางสิริภาณี สังคะพัฒน์
(นายพลสัมพันธ์ เชิญขวัญศรี)
ผู้จัดการโครงการ

พญ./รภ

ที่ ENV/PO4077/592699

7 พฤศจิกายน 2559

เรื่อง ขอเรียนเชิญเข้าร่วมประชุมรับฟังความคิดเห็นของประชาชนและผู้ที่เกี่ยวข้องต่อขอบเขตการศึกษาโครงการวิเคราะห์ผลกระทบสิ่งแวดล้อม โครงการท่อส่งก๊าซธรรมชาติไปยังโรงไฟฟ้าศรีราชา ของบริษัท กัลฟ์ เอเนอร์จี้ จำกัด

เรียน ผู้อำนวยการสำนักงานทรัพยากรธรรมชาติและสิ่งแวดล้อมจังหวัดระยอง
สิ่งที่ส่งมาด้วย (1) กำหนดการประชุม
(2) แบบตอบเข้าร่วมการประชุม

บริษัท กัลฟ์ เอเนอร์จี้ จำกัด ได้มอบหมายให้บริษัท ทีเอ็ม คอนซัลติ้ง เอเนจียี่เร็ง แอนด์ แมเนจเม้นท์ จำกัด เป็นผู้ศึกษาและจัดทำรายงานการวิเคราะห์ผลกระทบสิ่งแวดล้อม โครงการท่อส่งก๊าซธรรมชาติไปยังโรงไฟฟ้าศรีราชา ความยาวประมาณ 2.7 กิโลเมตร โดยมีพื้นที่ศึกษาของโครงการรัศมี 500 เมตรจากแนวท่อกึ่งกลางท่อส่งก๊าซธรรมชาติ ครอบคลุมพื้นที่บางส่วนของตำบลเขาคันทรง อำเภอศรีราชา จังหวัดชลบุรี และตำบลตลิ่งชัน อำเภอปลวกแดง จังหวัดระยอง

กิจกรรมการมีส่วนร่วมของประชาชน และผู้ที่เกี่ยวข้องเป็นหนึ่งในกระบวนการศึกษาผลกระทบสิ่งแวดล้อมของโครงการฯ ดังนั้น เพื่อให้ข้อมูลข่าวสารที่ถูกต้องและชัดเจนเกี่ยวกับการดำเนินงานของโครงการ ตลอดจนรวบรวมข้อคิดเห็น ข้อเสนอแนะจากทุกภาคส่วน บริษัทฯ จึงกำหนดให้มีการประชุมรับฟังความคิดเห็นของประชาชนและผู้ที่เกี่ยวข้องต่อขอบเขตการศึกษาโครงการวิเคราะห์ผลกระทบสิ่งแวดล้อม ในวันที่พุธที่ 30 พฤศจิกายน 2559 เวลา 13.30-16.00 น. ณ ห้องประชุมเทศบาลตำบลจอมพลเจ้าพระยา ตำบลตลิ่งชัน อำเภอปลวกแดง จังหวัดระยอง บริษัทฯ จึงใคร่ขอเรียนเชิญท่านหรือผู้แทนของหน่วยงานเข้าร่วมประชุมฯ ตามกำหนดการดังกล่าว (สิ่งที่ส่งมาด้วย 1 และ 2) หากมีข้อขัดข้องหรือสงสัยประการใด ขอความกรุณาติดต่อคุณสิริภาณี สังคะพัฒน์ โทรศัพท์หมายเลข 02-509-9000 ต่อ 2322 หรือหมายเลข 085-687-9292 และโทรสาร 02-509-9047

จึงเรียนมาเพื่อโปรดพิจารณา และใคร่ขอขอบพระคุณมา ณ โอกาสนี้

ขอแสดงความนับถือ

ได้รับเอกสารไว้เรียบร้อยแล้ว
โสม อธิโชติ
๒๒ พ.ย. ๒๕๕๙

นางสิริภาณี สังคะพัฒน์
(นายพลสัมพันธ์ เชิญขวัญศรี)
ผู้จัดการโครงการ

พญ./รภ



ที่ ENV/P04077/592699-43

7 พฤศจิกายน 2559

เรื่อง แจ้งแผนกิจกรรม และขอเรียนเชิญผู้แทนหน่วยงานเข้าร่วมรับฟังความคิดเห็นของ
ประชาชนและผู้ที่เกี่ยวข้องต่อขอขบวนการศึกษารายงานการวิเคราะห์สิ่งแวดล้อม
โครงการก่อสร้างโรงไฟฟ้าศรีราชา ของบริษัท กัลฟ์ เอ็นเนอร์จี จำกัด

เรียน ผู้ว่าราชการจังหวัดระยอง
สิ่งที่ส่งมาด้วย (1) กำหนดการประชุม
(2) พื้นที่ดำเนินการมีส่วนร่วมของประชาชน

บริษัท กัลฟ์ เอ็นเนอร์จี จำกัด ได้มอบหมายให้บริษัท ทีเอ็ม คอนซัลติง เอ็นจิเนียริ่ง แอนด์
แมเนจเม้นท์ จำกัด เป็นผู้ศึกษาและจัดทำรายงานการวิเคราะห์สิ่งแวดล้อมโครงการก่อสร้างโรง
ไฟฟ้าศรีราชา ความยาวประมาณ 2.7 กิโลเมตร โดยมีพื้นที่ศึกษาของโครงการรัศมี 500
เมตรจากแนวกลางก่อสร้างโรงไฟฟ้าศรีราชา ครอบคลุมพื้นที่บางส่วนของตำบลเขาคันทรง อำเภอศรีราชา
จังหวัดชลบุรี และตำบลสาธิต อำเภอบลวกแดง จังหวัดระยอง

กิจกรรมการมีส่วนร่วมของประชาชน และผู้ที่เกี่ยวข้องเป็นหนึ่งในกระบวนการศึกษาผลกระทบ
สิ่งแวดล้อมของโครงการฯ ดังนั้น เพื่อให้ข้อมูลข่าวสารที่ถูกต้องและชัดเจนเกี่ยวกับการดำเนินงานของ
โครงการ ตลอดจนรวบรวมข้อคิดเห็น ข้อเสนอแนะจากทุกภาคส่วน บริษัทฯ จึงกำหนดให้กิจกรรมการ
ประชุมรับฟังความคิดเห็นของประชาชนและผู้ที่เกี่ยวข้องขอขบวนการศึกษารายงานการวิเคราะห์ผลกระทบ
สิ่งแวดล้อม ในวันที่ 30 พฤศจิกายน 2559 จำนวน 2 เวที โดยมีกำหนดการประชุมตั้งแต่วันที่ 1
และมีพื้นที่ในการดำเนินการมีส่วนร่วมตั้งแต่วันที่ 2 ในกรณี บริษัทฯ จึงใคร่ขอเรียนเชิญท่านหรือ
ผู้แทนของหน่วยงานเข้าร่วมประชุม ในวันที่ 30 พฤศจิกายน 2559 เวลา 13.30-16.00 น. ณ ห้อง
ประชุมเทศบาลตำบลจอมพลเจ้าพระยา ตำบลสาธิต อำเภอบลวกแดง จังหวัดระยอง บริษัทฯ จึงใคร่
ขอเรียนเชิญผู้แทนของหน่วยงานเข้าร่วมประชุมฯ ตามกำหนดการดังกล่าว หากมีข้อขัดข้องหรือสงสัย
ประการใด ขอความกรุณาติดต่อคุณสิราณี สังคะพัฒน์ โทรศัพท์หมายเลข 02-509-9000 ต่อ 2322 หรือ
หมายเลข 085-687-9292 และโทรสาร 02-509-9047

จึงเรียนมาเพื่อโปรดพิจารณา และใคร่ขอขอบพระคุณมา ณ โอกาสนี้

ขอแสดงความนับถือ

ได้รับเอกสารไว้เรียบร้อยแล้ว
[Signature]
[Signature]

นางสิราณี สังคะพัฒน์
(นายพลลัดดีห์ เขียวขวัญศรี)
ผู้จัดการโครงการ

พช/รภ



ที่ ENV/P04077/592699

7 พฤศจิกายน 2559

เรื่อง ขอเรียนเชิญเข้าร่วมรับฟังความคิดเห็นของประชาชนและผู้ที่เกี่ยวข้องต่อขอขบ
การศึกษารายงานการวิเคราะห์ผลกระทบสิ่งแวดล้อม โครงการก่อสร้างโรงไฟฟ้า
ศรีราชา ของบริษัท กัลฟ์ เอ็นเนอร์จี จำกัด
เรียน นายแพทย์สาธารณสุขจังหวัดระยอง
สิ่งที่ส่งมาด้วย (1) กำหนดการประชุม
(2) แบบตอบรับเข้าร่วมการประชุม

บริษัท กัลฟ์ เอ็นเนอร์จี จำกัด ได้มอบหมายให้บริษัท ทีเอ็ม คอนซัลติง เอ็นจิเนียริ่ง แอนด์
แมเนจเม้นท์ จำกัด เป็นผู้ศึกษาและจัดทำรายงานการวิเคราะห์ผลกระทบสิ่งแวดล้อมโครงการก่อสร้าง
โรงไฟฟ้าศรีราชา ความยาวประมาณ 2.7 กิโลเมตร โดยมีพื้นที่ศึกษาของโครงการรัศมี 500
เมตรจากแนวกลางก่อสร้างโรงไฟฟ้าศรีราชา ครอบคลุมพื้นที่บางส่วนของตำบลเขาคันทรง อำเภอศรีราชา
จังหวัดชลบุรี และตำบลสาธิต อำเภอบลวกแดง จังหวัดระยอง

กิจกรรมการมีส่วนร่วมของประชาชน และผู้ที่เกี่ยวข้องเป็นหนึ่งในกระบวนการศึกษาผลกระทบ
สิ่งแวดล้อมของโครงการฯ ดังนั้น เพื่อให้ข้อมูลข่าวสารที่ถูกต้องและชัดเจนเกี่ยวกับการดำเนินงานของ
โครงการ ตลอดจนรวบรวมข้อคิดเห็น ข้อเสนอแนะจากทุกภาคส่วน บริษัทฯ จึงกำหนดให้กิจกรรมการ
ประชุมรับฟังความคิดเห็นของประชาชนและผู้ที่เกี่ยวข้องขอขบวนการศึกษารายงานการวิเคราะห์ผลกระทบ
สิ่งแวดล้อม ในวันที่ 30 พฤศจิกายน 2559 เวลา 13.30-16.00 น. ณ ห้องประชุมเทศบาลตำบล
จอมพลเจ้าพระยา ตำบลสาธิต อำเภอบลวกแดง จังหวัดระยอง บริษัทฯ จึงใคร่ขอเรียนเชิญท่านหรือ
ผู้แทนของหน่วยงานเข้าร่วมประชุมฯ ตามกำหนดการดังกล่าว (สิ่งที่ส่งมาด้วย 1 และ 2) หากมีข้อขัดข้อง
หรือสงสัยประการใด ขอความกรุณาติดต่อคุณสิราณี สังคะพัฒน์ โทรศัพท์หมายเลข 02-509-9000 ต่อ
2322 หรือหมายเลข 085-687-9292 และโทรสาร 02-509-9047

จึงเรียนมาเพื่อโปรดพิจารณา และใคร่ขอขอบพระคุณมา ณ โอกาสนี้

ขอแสดงความนับถือ

ได้รับเอกสารไว้เรียบร้อยแล้ว
[Signature]
[Signature]

นางสิราณี สังคะพัฒน์
(นายพลลัดดีห์ เขียวขวัญศรี)
ผู้จัดการโครงการ

พช/รภ 038-669415-9 ต่อ 106



บริษัท ทีเอ็ม คอนซัลติ้ง เอ็นจิเนียริ่ง แอนด์ แมเนจเม้นท์ จำกัด
151 ถนนพหลโยธิน แขวงพหลโยธิน เขตปทุมวัน กรุงเทพมหานคร 10230
โทรศัพท์ +66 2 509 9000 โทรสาร +66 2 509 9090
www.tecm.co.th

ISO 9001:2008
CERTIFIED



บริษัท ทีเอ็ม คอนซัลติ้ง เอ็นจิเนียริ่ง แอนด์ แมเนจเม้นท์ จำกัด
151 ถนนพหลโยธิน แขวงพหลโยธิน เขตปทุมวัน กรุงเทพมหานคร 10230
โทรศัพท์ +66 2 509 9000 โทรสาร +66 2 509 9090
www.tecm.co.th

ISO 9001:2008
CERTIFIED

ที่ ENV/P04077/592699

7 พฤศจิกายน 2559

เรื่อง ขอเรียนเชิญเข้าร่วมประชุมรับฟังความคิดเห็นของประชาชนและผู้ที่เกี่ยวข้องของเขต
การศึกษาขงงานบริการวิเคราะห์ผลกระทบสิ่งแวดล้อม โครงการก่อสร้างห้างสรรพสินค้าไปยังโรงไฟฟ้า
ศรีราชา ของบริษัท ทีเอ็ม เอสอาร์ซี จำกัด

เรียน นายองค์การบริหารส่วนจังหวัดระยอง
สิ่งที่ส่งมาด้วย (1) กำหนดการประชุม

(2) แบบตอบรับเข้าร่วมการประชุม

บริษัท ทีเอ็ม เอสอาร์ซี จำกัด ได้มอบหมายให้บริษัท ทีเอ็ม คอนซัลติ้ง เอ็นจิเนียริ่ง แอนด์
แมเนจเม้นท์ จำกัด เป็นผู้ศึกษาและจัดทำรายงานการวิเคราะห์ผลกระทบสิ่งแวดล้อม โครงการก่อสร้างห้าง
สรรพสินค้าไปยังโรงไฟฟ้าศรีราชา ความยาวประมาณ 2.7 กิโลเมตร โดยมีพื้นที่ศึกษาของโครงการมี 500
เมตรจากแนวที่กลางของสี่แยกธรรมชชาติ ครอบคลุมพื้นที่บางส่วนของตำบลเขาหินทราย อำเภอศรีราชา
จังหวัดชลบุรี และตำบลตลิ่งชัน อำเภอปลวกแดง จังหวัดระยอง

กิจกรรมการมีส่วนร่วมของประชาชน และผู้ที่เกี่ยวข้องเป็นหนึ่งในกระบวนการการศึกษาผลกระทบ
สิ่งแวดล้อมของโครงการฯ ดังนั้น เพื่อให้ข้อมูลข่าวสารที่ถูกต้องและชัดเจนเกี่ยวกับการดำเนินงานของ
โครงการ ตลอดจนรวบรวมข้อคิดเห็น ข้อเสนอแนะจากทุกภาคส่วน บริษัทฯ จึงกำหนดให้มีการประชุม
ประชุมรับฟังความคิดเห็นของประชาชนและผู้ที่เกี่ยวข้องต่อขอบเขตการศึกษาขงงานบริการวิเคราะห์ผลกระทบ
สิ่งแวดล้อม ในวันที่พุธที่ 30 พฤศจิกายน 2559 เวลา 13.30-16.00 น. ณ ห้องประชุมเทศบาลตำบล
จอมพลเจ้าพระยา ตำบลตลิ่งชัน อำเภอปลวกแดง จังหวัดระยอง บริษัทฯ จึงใคร่ขอเรียนเชิญท่านหรือ
ผู้แทนของหน่วยงานเข้าร่วมประชุมฯ ตามกำหนดการดังกล่าว (สิ่งที่ส่งมาด้วย 1 และ2) หากมีข้อขัดข้อง
หรือสงสัยประการใด ขอความกรุณาติดต่อคุณสิราณี สังคะพัฒน์ โทรศัพท์หมายเลข 02-509-9000 ต่อ
2322 หรือหมายเลข 085-687-9292 และโทรสาร 02-509-9047

จึงเรียนมาเพื่อโปรดพิจารณา และใคร่ขอขอบพระคุณมา ณ โอกาสนี้

ได้รับเอกสารไว้เรียบร้อยแล้ว
ณ วันที่ 11.31 น.
10 พ.ย. 2559

ขอแสดงความนับถือ

นายพลสัมพันธ์ เขียววิญญูศรี
ผู้จัดการโครงการ

พท/รภ

038-694430

ที่ ENV/P04077/592699

7 พฤศจิกายน 2559

เรื่อง ขอเรียนเชิญเข้าร่วมประชุมรับฟังความคิดเห็นของประชาชนและผู้ที่เกี่ยวข้องของเขต
การศึกษาขงงานบริการวิเคราะห์ผลกระทบสิ่งแวดล้อม โครงการก่อสร้างห้างสรรพสินค้าไปยังโรงไฟฟ้า
ศรีราชา ของบริษัท ทีเอ็ม เอสอาร์ซี จำกัด

เรียน นายองค์การบริหารส่วนจังหวัดระยอง
สิ่งที่ส่งมาด้วย (1) กำหนดการประชุม

(2) แบบตอบรับเข้าร่วมการประชุม

บริษัท ทีเอ็ม เอสอาร์ซี จำกัด ได้มอบหมายให้บริษัท ทีเอ็ม คอนซัลติ้ง เอ็นจิเนียริ่ง แอนด์
แมเนจเม้นท์ จำกัด เป็นผู้ศึกษาและจัดทำรายงานการวิเคราะห์ผลกระทบสิ่งแวดล้อม โครงการก่อสร้างห้าง
สรรพสินค้าไปยังโรงไฟฟ้าศรีราชา ความยาวประมาณ 2.7 กิโลเมตร โดยมีพื้นที่ศึกษาของโครงการมี 500
เมตรจากแนวที่กลางของสี่แยกธรรมชชาติ ครอบคลุมพื้นที่บางส่วนของตำบลเขาหินทราย อำเภอศรีราชา
จังหวัดชลบุรี และตำบลตลิ่งชัน อำเภอปลวกแดง จังหวัดระยอง

กิจกรรมการมีส่วนร่วมของประชาชน และผู้ที่เกี่ยวข้องเป็นหนึ่งในกระบวนการการศึกษาผลกระทบ
สิ่งแวดล้อมของโครงการฯ ดังนั้น เพื่อให้ข้อมูลข่าวสารที่ถูกต้องและชัดเจนเกี่ยวกับการดำเนินงานของ
โครงการ ตลอดจนรวบรวมข้อคิดเห็น ข้อเสนอแนะจากทุกภาคส่วน บริษัทฯ จึงกำหนดให้มีการประชุม
ประชุมรับฟังความคิดเห็นของประชาชนและผู้ที่เกี่ยวข้องต่อขอบเขตการศึกษาขงงานบริการวิเคราะห์ผลกระทบ
สิ่งแวดล้อม ในวันที่พุธที่ 30 พฤศจิกายน 2559 เวลา 13.30-16.00 น. ณ ห้องประชุมเทศบาลตำบล
จอมพลเจ้าพระยา ตำบลตลิ่งชัน อำเภอปลวกแดง จังหวัดระยอง บริษัทฯ จึงใคร่ขอเรียนเชิญท่านหรือ
ผู้แทนของหน่วยงานเข้าร่วมประชุมฯ ตามกำหนดการดังกล่าว (สิ่งที่ส่งมาด้วย 1 และ2) หากมีข้อขัดข้อง
หรือสงสัยประการใด ขอความกรุณาติดต่อคุณสิราณี สังคะพัฒน์ โทรศัพท์หมายเลข 02-509-9000 ต่อ
2322 หรือหมายเลข 085-687-9292 และโทรสาร 02-509-9047

จึงเรียนมาเพื่อโปรดพิจารณา และใคร่ขอขอบพระคุณมา ณ โอกาสนี้

ได้รับเอกสารไว้เรียบร้อยแล้ว
ณ วันที่ 10.11.59

ขอแสดงความนับถือ

นายพลสัมพันธ์ เขียววิญญูศรี
ผู้จัดการโครงการ

พท/รภ

038-694430

038-694430-9. สว่างใส



ที่ ENV/PO4077/592699-21

ที่ ENV/PO4077/592699

7 พฤศจิกายน 2559

เรื่อง ขอเรียนเชิญเข้าร่วมประชุมรับฟังความคิดเห็นของประชาชนและผู้ที่เกี่ยวข้อง
การศึกษาขบวนการวิชาการวิเคราะห์ผลกระทบสิ่งแวดล้อม โครงการก่อสร้างโรงไฟฟ้า
ศรีราชา ของบริษัท ทีเอ็ม เอเออาร์ซี จำกัด
เรื่อง ป้องกันและบรรเทาสาธารณภัยจังหวัดระยอง
สิ่งที่ส่งมาด้วย (1) กำหนดการประชุม
(2) แบบตอบรับเข้าร่วมการประชุม

บริษัท ทีเอ็ม เอเออาร์ซี จำกัด ได้มอบหมายให้บริษัท ทีเอ็ม คอนซัลติ้ง เอนจิเนียริ่ง แอนด์
แมเนจเม้นท์ จำกัด เป็นผู้ศึกษาและจัดทำรายงานการวิเคราะห์ผลกระทบสิ่งแวดล้อม โครงการก่อสร้างโรง
ไฟฟ้าไปยังโรงไฟฟ้าศรีราชา ความยาวประมาณ 2.7 กิโลเมตร โดยมีพื้นที่ศึกษาของโครงการที่มี 500
เมตรจากแนวที่กึ่งกลางก่อสร้างก๊าซธรรมชาติ ครอบคลุมพื้นที่บางส่วนของตำบลเขาตันหยง อำเภอศรีราชา
จังหวัดชลบุรี และตำบลสิริห์ อำเภอบางพลี จังหวัดระยอง

กิจกรรมการมีส่วนร่วมของประชาชนและผู้ที่เกี่ยวข้องเป็นหนึ่งในกระบวนการศึกษาผลกระทบ
สิ่งแวดล้อมของโครงการฯ ดังนั้น เพื่อให้ข้อมูลข่าวสารที่ถูกต้องและชัดเจนเกี่ยวกับการดำเนินงานของ
โครงการ ตลอดจนรวบรวมความคิดเห็น ข้อเสนอแนะจากทุกภาคส่วน บริษัทฯ จึงกำหนดให้มีการประชุม
ประชุมรับฟังความคิดเห็นของประชาชนและผู้ที่เกี่ยวข้องต่อขบวนการวิชาการวิเคราะห์ผลกระทบ
สิ่งแวดล้อม ในวันที่พุธที่ 30 พฤศจิกายน 2559 เวลา 13.30-16.00 น. ณ ห้องประชุมเทศบาลตำบล
จอมพลเจ้าพระยา ตำบลสิริห์ อำเภอบางพลี จังหวัดระยอง บริษัทฯ จึงใคร่ขอเรียนเชิญท่านหรือ
ผู้แทนของหน่วยงานเข้าร่วมประชุมฯ ตามกำหนดการดังกล่าว (สิ่งที่ส่งมาด้วย 1 และ 2) หากมีข้อซักข้อ
หรือสงสัยประการใด ขอความกรุณาติดต่อคุณสิริห์ สัจจะพัฒน์ โทรศัพท์หมายเลข 02-509-9000 ต่อ
2322 หรือหมายเลข 085-687-9292 และโทรสาร 02-509-9047

จึงเรียนมาเพื่อโปรดพิจารณา และใคร่ขอขอบพระคุณมา ณ โอกาสนี้

ขอแสดงความนับถือ

นายพลสัมพันธ์ เขียวขลุ่ยศรี
ผู้จัดการโครงการ

ได้รับเอกสารไว้เรียบร้อยแล้ว
10 / 110 / 59
038694129

พท/รภ

146

7 พฤศจิกายน 2559

เรื่อง ขอเรียนเชิญเข้าร่วมประชุมรับฟังความคิดเห็นของประชาชนและผู้ที่เกี่ยวข้อง
ต่อขบวนการวิชาการวิเคราะห์ผลกระทบสิ่งแวดล้อม โครงการก่อสร้างก๊าซธรรมชาติ
ไปยังโรงไฟฟ้าศรีราชา ของบริษัท ทีเอ็ม เอเออาร์ซี จำกัด
เรียน นายอำเภอบางพลี
สิ่งที่ส่งมาด้วย กำหนดการประชุม

บริษัท ทีเอ็ม เอเออาร์ซี จำกัด ได้มอบหมายให้บริษัท ทีเอ็ม คอนซัลติ้ง เอนจิเนียริ่ง แอนด์
แมเนจเม้นท์ จำกัด เป็นผู้ศึกษาและจัดทำรายงานการวิเคราะห์ผลกระทบสิ่งแวดล้อม โครงการก่อสร้างโรง
ไฟฟ้าไปยังโรงไฟฟ้าศรีราชา ความยาวประมาณ 2.7 กิโลเมตร โดยมีพื้นที่ศึกษาของโครงการที่มี 500
เมตรจากแนวที่กึ่งกลางก่อสร้างก๊าซธรรมชาติ ครอบคลุมพื้นที่บางส่วนของตำบลเขาตันหยง อำเภอศรีราชา
จังหวัดชลบุรี และตำบลสิริห์ อำเภอบางพลี จังหวัดระยอง

กิจกรรมการมีส่วนร่วมของประชาชนและผู้ที่เกี่ยวข้องเป็นหนึ่งในกระบวนการศึกษาผลกระทบ
สิ่งแวดล้อมของโครงการฯ ดังนั้น เพื่อให้ข้อมูลข่าวสารที่ถูกต้องและชัดเจนเกี่ยวกับการดำเนินงานของ
โครงการ ตลอดจนรวบรวมความคิดเห็น ข้อเสนอแนะจากทุกภาคส่วน บริษัทฯ จึงกำหนดให้มีการประชุม
ประชุมรับฟังความคิดเห็นของประชาชนและผู้ที่เกี่ยวข้องต่อขบวนการวิชาการศึกษารายงานการวิเคราะห์
ผลกระทบสิ่งแวดล้อม ในวันที่พุธที่ 30 พฤศจิกายน 2559 เวลา 09.30-12.00 น. ณ ห้องประชุมเทศบาล
ตำบลจอมพลเจ้าพระยา ตำบลสิริห์ อำเภอบางพลี จังหวัดระยอง บริษัทฯ จึงใคร่ขอเรียนเชิญท่าน
เป็นประธานในการประชุมตามกำหนดการดังกล่าว (สิ่งที่ส่งมาด้วย) หากมีข้อซักข้อหรือสงสัยประการใด
ขอความกรุณาติดต่อคุณณภัทร กาญจนสมบูรณ์ โทรศัพท์หมายเลข 089-478-8112

จึงเรียนมาเพื่อโปรดพิจารณาและใคร่ขอขอบพระคุณมา ณ โอกาสนี้

ขอแสดงความนับถือ

นายพลสัมพันธ์ เขียวขลุ่ยศรี
ผู้จัดการโครงการ

พท/รภ
ได้รับเอกสารไว้เรียบร้อยแล้ว
10 / 110 / 59
038694129

089-1251110
091

089-659002 ต่อ 101

091-1151610



บริษัท ทีบี คอนซัลติ้ง เอเจนซีบีอีเอ็ม แอนด์ แมเนจเม้นท์ จำกัด
151 ถนนนวลจันทร์ แขวงนวลจันทร์ เขตบึงกุ่ม กรุงเทพมหานคร 10230
โทรศัพท์ +66 2 509 9000 โทรสาร +66 2 509 9090
www.tecm.co.th

ISO 9001:2008
CERTIFIED



ISO 9001:2008
CERTIFIED

ที่ ENV/P04077/592699

7 พฤศจิกายน 2559

เรื่อง ขอเรียนเชิญเข้าร่วมประชุมรับฟังความคิดเห็นของประชาชนและผู้ที่เกี่ยวข้องขอเขต
การศึกษาขงงานบริการวิเคราะห์ผลกระทบสิ่งแวดล้อม โครงการก่อสร้างรถไฟฟ้าไปยังรถไฟฟ้า
ศรีราชา ของบริษัท กัลฟ์ เอ็นเนอร์จี จำกัด

เรียน ผู้อำนวยการโรงพยาบาลตากแดง
สิ่งที่ส่งมาด้วย (1) กำหนดการประชุม
(2) แบบตอบรับเข้าร่วมการประชุม

บริษัท กัลฟ์ เอ็นเนอร์จี จำกัด ได้มอบหมายให้บริษัท ทีบี คอนซัลติ้ง เอเจนซีบีอีเอ็ม แอนด์
แมเนจเม้นท์ จำกัด เป็นผู้ศึกษาและจัดทำรายงานการวิเคราะห์ผลกระทบสิ่งแวดล้อม โครงการก่อสร้าง
รถไฟฟ้าไปยังรถไฟฟ้าศรีราชา ความยาวประมาณ 2.7 กิโลเมตร โดยมีพื้นที่ศึกษาของโครงการรัศมี 500
เมตรจากแนวที่กึ่งกลางของรถไฟฟ้าชงรรมชาติ ครอบคลุมพื้นที่บางส่วนของตำบลก้นทรง อำเภอศรีราชา
จังหวัดชลบุรี และตำบลเสด็จ อำเภอบางพลี จังหวัดระยอง

กิจกรรมการมีส่วนร่วมของประชาชน และผู้ที่เกี่ยวข้องเป็นหนึ่งในกระบวนการศึกษาผลกระทบ
สิ่งแวดล้อมของโครงการฯ ดังนั้น เพื่อให้ข้อมูลข่าวสารที่ถูกต้องและชัดเจนเกี่ยวกับภาคดำเนินการดำเนินงานของ
โครงการ ตลอดจนรวบรวมข้อคิดเห็น ข้อเสนอแนะจากทุกภาคส่วน บริษัทฯ จึงกำหนดให้มีการดำเนินการ
ประชุมรับฟังความคิดเห็นของประชาชนและผู้ที่เกี่ยวข้องขอเขตการศึกษาขงงานบริการวิเคราะห์ผลกระทบ
สิ่งแวดล้อม ในวันที่พุธที่ 30 พฤศจิกายน 2559 เวลา 13.30-16.00 น. ณ ห้องประชุมเทศบาลตำบล
จอมพลเจ้าพระยา ตำบลเสด็จ อำเภอบางพลี จังหวัดระยอง บริษัทฯ จึงใคร่ขอเรียนเชิญท่านหรือ
ผู้แทนของหน่วยงานเข้าร่วมประชุมตามกำหนดการดังกล่าว (สิ่งที่ส่งมาด้วย 1และ2) หากมีข้อขัดข้อง
หรือสงสัยประการใด ขอความกรุณาติดต่อคุณสิราณี สังคะพัฒน์ โทรศัพท์หมายเลข 02-509-9000 ต่อ
2322 หรือหมายเลข 085-687-9292 และโทรสาร 02-509-9047

จึงเรียนมาเพื่อโปรดพิจารณา และใคร่ขอขอบพระคุณมา ณ โอกาสนี้

ขอแสดงความนับถือ

ได้รับเอกสารไว้เรียบร้อยแล้ว
วันที่ 10/11/59

พว/รภ

038-659006

นางสิราณี สังคะพัฒน์
(นายพลรัตน์ เขียวขำวิญญูศรี)
ผู้จัดการโครงการ



ที่ ENV/P04077/592699

7 พฤศจิกายน 2559

เรื่อง ขอเรียนเชิญเข้าร่วมประชุมรับฟังความคิดเห็นของประชาชนและผู้ที่เกี่ยวข้องขอเขต
การศึกษาขงงานบริการวิเคราะห์ผลกระทบสิ่งแวดล้อม โครงการก่อสร้างรถไฟฟ้าไปยังรถไฟฟ้า
ศรีราชา ของบริษัท กัลฟ์ เอ็นเนอร์จี จำกัด

เรียน สาธารณสุขอำเภอบางพลีตากแดง
สิ่งที่ส่งมาด้วย (1) กำหนดการประชุม
(2) แบบตอบรับเข้าร่วมการประชุม

บริษัท กัลฟ์ เอ็นเนอร์จี จำกัด ได้มอบหมายให้บริษัท ทีบี คอนซัลติ้ง เอเจนซีบีอีเอ็ม แอนด์
แมเนจเม้นท์ จำกัด เป็นผู้ศึกษาและจัดทำรายงานการวิเคราะห์ผลกระทบสิ่งแวดล้อม โครงการก่อสร้าง
รถไฟฟ้าไปยังรถไฟฟ้าศรีราชา ความยาวประมาณ 2.7 กิโลเมตร โดยมีพื้นที่ศึกษาของโครงการรัศมี 500
เมตรจากแนวที่กึ่งกลางของรถไฟฟ้าชงรรมชาติ ครอบคลุมพื้นที่บางส่วนของตำบลก้นทรง อำเภอศรีราชา
จังหวัดชลบุรี และตำบลเสด็จ อำเภอบางพลี จังหวัดระยอง

กิจกรรมการมีส่วนร่วมของประชาชน และผู้ที่เกี่ยวข้องเป็นหนึ่งในกระบวนการศึกษาผลกระทบ
สิ่งแวดล้อมของโครงการฯ ดังนั้น เพื่อให้ข้อมูลข่าวสารที่ถูกต้องและชัดเจนเกี่ยวกับภาคดำเนินการดำเนินงานของ
โครงการ ตลอดจนรวบรวมข้อคิดเห็น ข้อเสนอแนะจากทุกภาคส่วน บริษัทฯ จึงกำหนดให้มีการ
ประชุมรับฟังความคิดเห็นของประชาชนและผู้ที่เกี่ยวข้องขอเขตการศึกษาขงงานบริการวิเคราะห์ผลกระทบ
สิ่งแวดล้อม ในวันที่พุธที่ 30 พฤศจิกายน 2559 เวลา 13.30-16.00 น. ณ ห้องประชุมเทศบาลตำบล
จอมพลเจ้าพระยา ตำบลเสด็จ อำเภอบางพลี จังหวัดระยอง บริษัทฯ จึงใคร่ขอเรียนเชิญท่านหรือ
ผู้แทนของหน่วยงานเข้าร่วมประชุมตามกำหนดการดังกล่าว (สิ่งที่ส่งมาด้วย 1และ2) หากมีข้อขัดข้อง
หรือสงสัยประการใด ขอความกรุณาติดต่อคุณสิราณี สังคะพัฒน์ โทรศัพท์หมายเลข 02-509-9000 ต่อ
2322 หรือหมายเลข 085-687-9292 และโทรสาร 02-509-9047

จึงเรียนมาเพื่อโปรดพิจารณา และใคร่ขอขอบพระคุณมา ณ โอกาสนี้

ขอแสดงความนับถือ

ได้รับเอกสารไว้เรียบร้อยแล้ว
วันที่ 10/11/59

พว/รภ

038-659069

นางสิราณี สังคะพัฒน์
(นายพลรัตน์ เขียวขำวิญญูศรี)
ผู้จัดการโครงการ



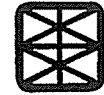

ที่ ENV/P04077/592699

7 พฤศจิกายน 2559

เรื่อง ขอเรียนเชิญเข้าร่วมประชุมรับฟังความคิดเห็นของประชาชนและผู้ที่เกี่ยวข้องขอขอบเขตการศึกษาโครงการวิเคราะห์ผลกระทบสิ่งแวดล้อม โครงการท่อส่งไฟฟ้า

ศรีราชา ของบริษัท กัลฟ์ เอเซอร์ชี จำกัด

เรียน ผู้กำกับสถานีตำรวจภูธรปลวกแดง

สิ่งที่ส่งมาด้วย (1) กำหนดการประชุม

(2) แบบตอบรับเข้าร่วมการประชุม

บริษัท กัลฟ์ เอเซอร์ชี จำกัด ได้มอบหมายให้บริษัท ทีเอ็ม คอนซัลติ้ง เอนจิเนียริ่ง แอนด์ แมเนจเม้นท์ จำกัด เป็นผู้ศึกษาและจัดทำรายงานการวิเคราะห์ผลกระทบสิ่งแวดล้อม โครงการท่อส่งก๊าซธรรมชาติไปยังโรงไฟฟ้าศรีราชา ความยาวประมาณ 2.7 กิโลเมตร โดยมีพื้นที่ศึกษาของโครงการรัศมี 500 เมตรจากแนวถึงกลางท่อส่งก๊าซธรรมชาติ ครอบคลุมพื้นที่บางส่วนของตำบลเขาคันทรง อำเภอศรีราชา จังหวัดชลบุรี และตำบลลลิตีร์ อำเภอลวกแดง จังหวัดระยอง

กิจกรรมการมีส่วนร่วมของประชาชน และผู้ที่เกี่ยวข้องเป็นหนึ่งในกระบวนการศึกษาผลกระทบสิ่งแวดล้อมของโครงการฯ ดังนั้น เพื่อให้ข้อมูลข่าวสารที่ถูกต้องและชัดเจนเกี่ยวกับการดำเนินงานของโครงการ ตลอดจนรวบรวมข้อคิดเห็น ข้อเสนอแนะจากทุกภาคส่วน บริษัทฯ จึงกำหนดให้มีกิจกรรมการประชุมนับฟังความคิดเห็นของประชาชนและผู้ที่เกี่ยวข้องขอขอบเขตการศึกษาโครงการวิเคราะห์ผลกระทบสิ่งแวดล้อม ในวันที่ 30 พฤศจิกายน 2559 เวลา 13.30-16.00 น. ณ ห้องประชุมเทศบาลตำบลจอมพลเจ้าพระยา ตำบลลลิตีร์ อำเภอลวกแดง จังหวัดระยอง บริษัทฯ จึงใคร่ขอเรียนเชิญท่านหรือผู้แทนของหน่วยงานเข้าร่วมประชุมฯ ตามกำหนดการดังกล่าว (สิ่งที่ส่งมาด้วย 1 และ 2) หากมีข้อซักข้อหรือสงสัยประการใด ขอความกรุณาติดต่อคุณสิริภาณี สังคะพัฒน์ โทรศัพท์หมายเลข 02-509-9000 ต่อ 2322 หรือหมายเลข 085-687-9292 และโทรสาร 02-509-9047

จึงเรียนมาเพื่อโปรดพิจารณา และใคร่ขอขอบพระคุณมา ณ โอกาสนี้

ขอแสดงความนับถือ

ได้รับเอกสารไว้เรียบร้อยแล้ว
ก.อ. นว.
10/11/59

พช/รภ

038-659101

ก.อ. นว. จีทีทีทีที

นางสิริภา เอี่ยมจิตร
(นายพลสัมพันธ์ เขียวขี้เกี๋ยง)
ผู้จัดการโครงการ

ที่ ENV/P04077/592699-46

7 พฤศจิกายน 2559

เรื่อง แจ้งแผนกิจกรรม และขอเรียนเชิญเข้าร่วมประชุมรับฟังความคิดเห็นของประชาชนและผู้ที่เกี่ยวข้องขอขอบเขตการศึกษาโครงการวิเคราะห์ผลกระทบสิ่งแวดล้อม โครงการท่อส่งก๊าซธรรมชาติไปยังโรงไฟฟ้าศรีราชา ของบริษัท กัลฟ์ เอเซอร์ชี จำกัด

เรียน ผู้อำนวยการสำนักงานคณะกรรมการกำกับกิจการพลังงาน เขต 8 (ชลบุรี)

สิ่งที่ส่งมาด้วย (1) กำหนดการประชุม

(2) พื้นที่ดำเนินกิจกรรมการมีส่วนร่วมของประชาชน

บริษัท กัลฟ์ เอเซอร์ชี จำกัด ได้มอบหมายให้บริษัท ทีเอ็ม คอนซัลติ้ง เอนจิเนียริ่ง แอนด์ แมเนจเม้นท์ จำกัด เป็นผู้ศึกษาและจัดทำรายงานการวิเคราะห์ผลกระทบสิ่งแวดล้อม โครงการท่อส่งก๊าซธรรมชาติไปยังโรงไฟฟ้าศรีราชา ความยาวประมาณ 2.7 กิโลเมตร โดยมีพื้นที่ศึกษาของโครงการรัศมี 500 เมตรจากแนวถึงกลางท่อส่งก๊าซธรรมชาติ ครอบคลุมพื้นที่บางส่วนของตำบลเขาคันทรง อำเภอศรีราชา จังหวัดชลบุรี และตำบลลลิตีร์ อำเภอลวกแดง จังหวัดระยอง

กิจกรรมการมีส่วนร่วมของประชาชน และผู้ที่เกี่ยวข้องเป็นหนึ่งในกระบวนการศึกษาผลกระทบสิ่งแวดล้อมของโครงการฯ ดังนั้น เพื่อให้ข้อมูลข่าวสารที่ถูกต้องและชัดเจนเกี่ยวกับการดำเนินงานของโครงการ ตลอดจนรวบรวมข้อคิดเห็น ข้อเสนอแนะจากทุกภาคส่วน บริษัทฯ จึงกำหนดให้มีกิจกรรมการประชุมนับฟังความคิดเห็นของประชาชนและผู้ที่เกี่ยวข้องขอขอบเขตการศึกษาโครงการวิเคราะห์ผลกระทบสิ่งแวดล้อม ในวันที่ 30 พฤศจิกายน 2559 จำนวน 2 เวที โดยมีกำหนดการประชุมดังกล่าว ดังนี้ 1. และ 2. โดยมีพื้นที่ในกรณีการประชุมในวันที่ 30 พฤศจิกายน 2559 เวลา 13.30-16.00 น. ณ ห้องประชุมเทศบาลตำบลจอมพลเจ้าพระยา ตำบลลลิตีร์ อำเภอลวกแดง จังหวัดระยอง บริษัทฯ จึงใคร่ขอเรียนเชิญท่านหรือผู้แทนของหน่วยงานเข้าร่วมประชุมฯ ตามกำหนดการดังกล่าว หากมีข้อซักข้อหรือสงสัยประการใด ขอความกรุณาติดต่อคุณสิริภาณี สังคะพัฒน์ โทรศัพท์หมายเลข 02-509-9000 ต่อ 2322 หรือหมายเลข 085-687-9292 และโทรสาร 02-509-9047

จึงเรียนมาเพื่อโปรดพิจารณา และใคร่ขอขอบพระคุณมา ณ โอกาสนี้

ขอแสดงความนับถือ

ได้รับเอกสารไว้เรียบร้อยแล้ว
ก.อ. นว.
10/11/59

พช/รภ

038-113487

นางสิริภา เอี่ยมจิตร
(นายพลสัมพันธ์ เขียวขี้เกี๋ยง)
ผู้จัดการโครงการ



บริษัท ทีเอ็ม คอนซัลติ้ง เอ็นจิเนียริ่ง แอนด์ แมเนจเม้นท์ จำกัด
151 ถนนนวลจันทร์ แขวงนวลจันทร์ เขตบึงกุ่ม กรุงเทพมหานคร 10230
โทรศัพท์ +66 2 509 9000 โทรสาร +66 2 509 9090
www.tecm.co.th

ISO 9001:2008
CERTIFIED



บริษัท ทีเอ็ม คอนซัลติ้ง เอ็นจิเนียริ่ง แอนด์ แมเนจเม้นท์ จำกัด
151 ถนนนวลจันทร์ แขวงนวลจันทร์ เขตบึงกุ่ม กรุงเทพมหานคร 10230
โทรศัพท์ +66 2 509 9000 โทรสาร +66 2 509 9090
www.tecm.co.th

ISO 9001:2008
CERTIFIED

ที่ ENV/P04077/592699-45

7 พฤศจิกายน 2559

เรื่อง แจ้งแผนกิจกรรม และขอเรียนเชิญเข้าร่วมประชุมรับฟังความคิดเห็นของประชาชนและผู้ที่เกี่ยวข้องต่อขอบเขตการศึกษาโครงการวิเคราะห์ผลกระทบสิ่งแวดล้อม โครงการท่อส่งก๊าซธรรมชาติไปยังโรงไฟฟ้าห้วยทราย ของบริษัท กัลฟ์ เอเนอร์จี จำกัด

เรียน หลังงานจังหวัดชลบุรี
สิ่งที่ส่งมาด้วย (1) กำหนดการประชุม
(2) พื้นที่ดำเนินการมีส่วนร่วมของประชาชน

บริษัท กัลฟ์ เอเนอร์จี จำกัด ได้มอบหมายให้บริษัท ทีเอ็ม คอนซัลติ้ง เอ็นจิเนียริ่ง แอนด์ แมเนจเม้นท์ จำกัด เป็นผู้ศึกษาและจัดทำรายงานการวิเคราะห์ผลกระทบสิ่งแวดล้อม โครงการท่อส่งก๊าซธรรมชาติไปยังโรงไฟฟ้าห้วยทราย ความยาวประมาณ 2.7 กิโลเมตร โดยมีพื้นที่ศึกษาของโครงการที่มี 500 เมตรจากแนวท่อส่งก๊าซธรรมชาติ ครอบคลุมพื้นที่บางส่วนของตำบลเขาคันทรง อำเภอศรีราชา จังหวัดชลบุรี และตำบลลิ้นฟ้า อำเภอปลวกแดง จังหวัดระยอง

กิจกรรมการมีส่วนร่วมของประชาชน และผู้ที่เกี่ยวข้องเป็นหนึ่งในกระบวนการศึกษาผลกระทบสิ่งแวดล้อมของโครงการฯ ดังนั้น เพื่อให้ข้อมูลข่าวสารที่ถูกต้องและชัดเจนเกี่ยวกับโครงการดำเนินงานของโครงการ ตลอดจนรวบรวมข้อคิดเห็น ข้อเสนอแนะจากทุกภาคส่วน บริษัทฯ จึงกำหนดให้มีกิจกรรมการประชาสัมพันธ์ให้ความคิดเห็นของประชาชนและผู้ที่เกี่ยวข้องต่อขอบเขตการศึกษาโครงการวิเคราะห์ผลกระทบสิ่งแวดล้อม ในวันที่ 30 พฤศจิกายน 2559 จำนวน 2 เวที โดยมีกำหนดการประชาสัมพันธ์ส่งมาด้วย 1 และมีพื้นที่ในการดำเนินกิจกรรมการมีส่วนร่วมตั้งแต่สิ่งพิมพ์ด้วย 2 ในกรณี บริษัทฯ จึงขอเรียนเชิญท่านหรือผู้แทนของหน่วยงานเข้าร่วมประชุม ในวันที่ 30 พฤศจิกายน 2559 เวลา 13.30-16.00 น. ณ ห้องประชุมเทศบาลตำบลจอมพลเจ้าพระยา ตำบลตลิ่งชัน อำเภอปลวกแดง จังหวัดระยอง บริษัทฯ จึงใคร่ขอเรียนเชิญผู้แทนของหน่วยงานเข้าร่วมประชุมฯ ตามกำหนดการดังกล่าว หากมีข้อขัดข้องหรือสงสัยประการใด ขอความกรุณาติดต่อคุณสิราณี สัจจะพัฒน์ โทรศัพท์หมายเลข 02-509-9000 ต่อ 2322 หรือหมายเลข 085-687-9292 และโทรสาร 02-509-9047

จึงเรียนมาเพื่อโปรดพิจารณา และใคร่ขอขอบพระคุณมา ณ โอกาสนี้

ขอแสดงความนับถือ

ได้รับเอกสารไว้เรียบร้อยแล้ว
สิริมาณี
10 / 11. 4. / 59
082-4123899 650007

นายสิริมาณี สิริมาณี
(นายพลสัมพันธ์ เชิญขวัญศิริ)

ผู้จัดการโครงการ

พช/รภ

ที่ ENV/P04077/592699-48

8 พฤศจิกายน 2559

เรื่อง แจ้งแผนกิจกรรม และขอเรียนเชิญผู้แทนหน่วยงานเข้าร่วมประชุมรับฟังความคิดเห็นของประชาชนและผู้ที่เกี่ยวข้องต่อขอบเขตการศึกษาโครงการวิเคราะห์ผลกระทบสิ่งแวดล้อม โครงการท่อส่งก๊าซธรรมชาติไปยังโรงไฟฟ้าห้วยทราย ของบริษัท กัลฟ์ เอเนอร์จี จำกัด

เรียน ผู้อำนวยการสำนักงานทรัพยากรธรรมชาติและสิ่งแวดล้อมจังหวัดชลบุรี
สิ่งที่ส่งมาด้วย (1) กำหนดการประชุม
(2) พื้นที่ดำเนินการมีส่วนร่วมของประชาชน

บริษัท กัลฟ์ เอเนอร์จี จำกัด ได้มอบหมายให้บริษัท ทีเอ็ม คอนซัลติ้ง เอ็นจิเนียริ่ง แอนด์ แมเนจเม้นท์ จำกัด เป็นผู้ศึกษาและจัดทำรายงานการวิเคราะห์ผลกระทบสิ่งแวดล้อม โครงการท่อส่งก๊าซธรรมชาติไปยังโรงไฟฟ้าห้วยทราย ความยาวประมาณ 2.7 กิโลเมตร โดยมีพื้นที่ศึกษาของโครงการที่มี 500 เมตรจากแนวท่อส่งก๊าซธรรมชาติ ครอบคลุมพื้นที่บางส่วนของตำบลเขาคันทรง อำเภอศรีราชา จังหวัดชลบุรี และตำบลลิ้นฟ้า อำเภอปลวกแดง จังหวัดระยอง

กิจกรรมการมีส่วนร่วมของประชาชน และผู้ที่เกี่ยวข้องเป็นหนึ่งในกระบวนการศึกษาผลกระทบสิ่งแวดล้อมของโครงการฯ ดังนั้น เพื่อให้ข้อมูลข่าวสารที่ถูกต้องและชัดเจนเกี่ยวกับโครงการดำเนินงานของโครงการ ตลอดจนรวบรวมข้อคิดเห็น ข้อเสนอแนะจากทุกภาคส่วน บริษัทฯ จึงกำหนดให้มีกิจกรรมการประชาสัมพันธ์ให้ความคิดเห็นของประชาชนและผู้ที่เกี่ยวข้องต่อขอบเขตการศึกษาโครงการวิเคราะห์ผลกระทบสิ่งแวดล้อม ในวันที่ 30 พฤศจิกายน 2559 จำนวน 2 เวที โดยมีกำหนดการประชาสัมพันธ์ส่งมาด้วย 1 และมีพื้นที่ในการดำเนินกิจกรรมการมีส่วนร่วมตั้งแต่สิ่งพิมพ์ด้วย 2 ในกรณี บริษัทฯ จึงใคร่ขอเรียนเชิญท่านหรือผู้แทนของหน่วยงานเข้าร่วมประชุม ในวันที่ 30 พฤศจิกายน 2559 เวลา 13.30-16.00 น. ณ ห้องประชุมเทศบาลตำบลจอมพลเจ้าพระยา ตำบลตลิ่งชัน อำเภอปลวกแดง จังหวัดระยอง บริษัทฯ จึงใคร่ขอเรียนเชิญผู้แทนของหน่วยงานเข้าร่วมประชุมฯ ตามกำหนดการดังกล่าว หากมีข้อขัดข้องหรือสงสัยประการใด ขอความกรุณาติดต่อคุณสิราณี สัจจะพัฒน์ โทรศัพท์หมายเลข 02-509-9000 ต่อ 2322 หรือหมายเลข 085-687-9292 และโทรสาร 02-509-9047

จึงเรียนมาเพื่อโปรดพิจารณา และใคร่ขอขอบพระคุณมา ณ โอกาสนี้

ได้รับเอกสารไว้เรียบร้อยแล้ว
สิริมาณี
10 / 11. 4. / 59
082 399 2242

ขอแสดงความนับถือ

นายสิริมาณี สิริมาณี
(นายพลสัมพันธ์ เชิญขวัญศิริ)

ผู้จัดการโครงการ

พช/รภ



บริษัท ทีเอ็ม คอนซัลติ้ง เอเจนซีเนียร์ริ่ง แอนด์ แมเนจเม้นท์ จำกัด
151 ถนนพหลโยธิน แขวงจตุจักร เขตจตุจักร กรุงเทพมหานคร 10230
โทรศัพท์ +66 2 509 9000 โทรสาร +66 2 509 9090
www.team.co.th

ISO 9001:2008
CERTIFIED



บริษัท ทีเอ็ม คอนซัลติ้ง เอเจนซีเนียร์ริ่ง แอนด์ แมเนจเม้นท์ จำกัด
151 ถนนพหลโยธิน แขวงจตุจักร เขตจตุจักร กรุงเทพมหานคร 10230
โทรศัพท์ +66 2 509 9000 โทรสาร +66 2 509 9090
www.team.co.th

ISO 9001:2008
CERTIFIED

ที่ ENV/PO4077/592699

7 พฤศจิกายน 2559

เรื่อง ขอเรียนเชิญเข้าร่วมประชุมรับฟังความคิดเห็นของประชาชนและผู้ที่เกี่ยวข้องต่อขอบเขต
การศึกษารายงานการวิเคราะห์ผลกระทบสิ่งแวดล้อม โครงการก่อสร้างก๊าซธรรมชาติไปยังโรงไฟฟ้า
ศรีราชา ของบริษัท กัลฟ์ เอเซอร์ชี จำกัด

เรียน ผู้อำนวยการนิคมอุตสาหกรรมอีสเทิร์นซีบอร์ด (ระยอง) กอ.

- สิ่งที่ส่งมาด้วย (1) กำหนดการประชุม
(2) แบบตอบรับเข้าร่วมการประชุม

บริษัท กัลฟ์ เอเซอร์ชี จำกัด ได้มอบหมายให้บริษัท ทีเอ็ม คอนซัลติ้ง เอเจนซีเนียร์ริ่ง แอนด์
แมเนจเม้นท์ จำกัด เป็นผู้ศึกษาและจัดทำรายงานการวิเคราะห์ผลกระทบสิ่งแวดล้อม โครงการก่อสร้างก๊าซ
ธรรมชาติไปยังโรงไฟฟ้าศรีราชา ความยาวประมาณ 2.7 กิโลเมตร โดยพื้นที่ศึกษาของโครงการรัศมี 500
เมตรจากแนวแก๊งกลางท่อส่งก๊าซธรรมชาติ ครอบคลุมพื้นที่บางส่วนของตำบลเขาคันทรง อำเภอศรีราชา
จังหวัดชลบุรี และตำบลตลิ่งชัน อำเภอปลวกแดง จังหวัดระยอง

กิจกรรมการมีส่วนร่วมของประชาชน และผู้ที่เกี่ยวข้องเป็นหนึ่งในกระบวนการศึกษาผลกระทบ
สิ่งแวดล้อมของโครงการ ดังนั้น เพื่อให้ข้อมูลข่าวสารที่ถูกต้องและชัดเจนเกี่ยวกับการดำเนินงานของ
โครงการ ตลอดจนรวบรวมข้อคิดเห็น ข้อเสนอแนะจากทุกภาคส่วน บริษัทฯ จึงกำหนดให้มีกิจกรรมการ
ประชุมรับฟังความคิดเห็นของประชาชนและผู้ที่เกี่ยวข้องต่อขอบเขตการศึกษารายงานการวิเคราะห์ผลกระทบ
สิ่งแวดล้อม ในวันที่พุธที่ 30 พฤศจิกายน 2559 เวลา 13.30-16.00 น. ณ ห้องประชุมเทศบาลตำบล
จอมพลเจ้าพระยา ตำบลตลิ่งชัน อำเภอปลวกแดง จังหวัดระยอง บริษัทฯ จึงใคร่ขอเรียนเชิญท่านหรือ
ผู้แทนของหน่วยงานเข้าร่วมประชุมฯ ตามกำหนดการดังกล่าว (สิ่งที่ส่งมาด้วย 1 และ 2) หากมีข้อขัดข้อง
หรือสงสัยประการใด ขอความกรุณาติดต่อคุณสิริภาณี สังคะพัฒน์ โทรศัพท์หมายเลข 02-509-9000 ต่อ
2322 หรือหมายเลข 085-687-9292 และโทรสาร 02-509-9047

จึงเรียนมาเพื่อโปรดพิจารณา และใคร่ขอขอบพระคุณมา ณ โอกาสนี้

ขอแสดงความนับถือ

ได้รับเอกสารเรียบร้อยแล้ว
10/11/2559

ศาสตราจารย์ ดร.วิมลรัตน์
(นายพลรัตน์ เชิญขวัญศรี)
ผู้จัดการโครงการ

พ/ร/ก

085-6879292

ที่ ENV/PO4077/592699

7 พฤศจิกายน 2559

เรื่อง ขอเรียนเชิญเข้าร่วมประชุมรับฟังความคิดเห็นของประชาชนและผู้ที่เกี่ยวข้องต่อขอบเขต
การศึกษารายงานการวิเคราะห์ผลกระทบสิ่งแวดล้อม โครงการก่อสร้างก๊าซธรรมชาติไปยังโรงไฟฟ้า
ศรีราชา ของบริษัท กัลฟ์ เอเซอร์ชี จำกัด

เรียน ผู้จัดการนิคมอุตสาหกรรมเหมราช อีสเทิร์นซีบอร์ด

- สิ่งที่ส่งมาด้วย (1) กำหนดการประชุม
(2) แบบตอบรับเข้าร่วมการประชุม

บริษัท กัลฟ์ เอเซอร์ชี จำกัด ได้มอบหมายให้บริษัท ทีเอ็ม คอนซัลติ้ง เอเจนซีเนียร์ริ่ง แอนด์
แมเนจเม้นท์ จำกัด เป็นผู้ศึกษาและจัดทำรายงานการวิเคราะห์ผลกระทบสิ่งแวดล้อม โครงการก่อสร้างก๊าซ
ธรรมชาติไปยังโรงไฟฟ้าศรีราชา ความยาวประมาณ 2.7 กิโลเมตร โดยพื้นที่ศึกษาของโครงการรัศมี 500
เมตรจากแนวแก๊งกลางท่อส่งก๊าซธรรมชาติ ครอบคลุมพื้นที่บางส่วนของตำบลเขาคันทรง อำเภอศรีราชา
จังหวัดชลบุรี และตำบลตลิ่งชัน อำเภอปลวกแดง จังหวัดระยอง

กิจกรรมการมีส่วนร่วมของประชาชน และผู้ที่เกี่ยวข้องเป็นหนึ่งในกระบวนการศึกษาผลกระทบ
สิ่งแวดล้อมของโครงการ ดังนั้น เพื่อให้ข้อมูลข่าวสารที่ถูกต้องและชัดเจนเกี่ยวกับการดำเนินงานของ
โครงการ ตลอดจนรวบรวมข้อคิดเห็น ข้อเสนอแนะจากทุกภาคส่วน บริษัทฯ จึงกำหนดให้มีกิจกรรมการ
ประชุมรับฟังความคิดเห็นของประชาชนและผู้ที่เกี่ยวข้องต่อขอบเขตการศึกษารายงานการวิเคราะห์ผลกระทบ
สิ่งแวดล้อม ในวันที่พุธที่ 30 พฤศจิกายน 2559 เวลา 13.30-16.00 น. ณ ห้องประชุมเทศบาลตำบล
จอมพลเจ้าพระยา ตำบลตลิ่งชัน อำเภอปลวกแดง จังหวัดระยอง บริษัทฯ จึงใคร่ขอเรียนเชิญท่านหรือ
ผู้แทนของหน่วยงานเข้าร่วมประชุมฯ ตามกำหนดการดังกล่าว (สิ่งที่ส่งมาด้วย 1 และ 2) หากมีข้อขัดข้อง
หรือสงสัยประการใด ขอความกรุณาติดต่อคุณสิริภาณี สังคะพัฒน์ โทรศัพท์หมายเลข 02-509-9000 ต่อ
2322 หรือหมายเลข 085-687-9292 และโทรสาร 02-509-9047

จึงเรียนมาเพื่อโปรดพิจารณา และใคร่ขอขอบพระคุณมา ณ โอกาสนี้

ขอแสดงความนับถือ

ได้รับเอกสารเรียบร้อยแล้ว
10/11/2559

ศาสตราจารย์ ดร.วิมลรัตน์
(นายพลรัตน์ เชิญขวัญศรี)
ผู้จัดการโครงการ

พ/ร/ก

085-6879292





ที่ ENV/PO4077/592699

7 พฤศจิกายน 2559

เรื่อง ขอเรียนเชิญเข้าร่วมประชุมรับฟังความคิดเห็นของประชาชนและผู้ที่เกี่ยวข้องขอเขตการศึกษาวิทยาการวิเคราะห์ผลกระทบสิ่งแวดล้อม โครงการท่อส่งก๊าซธรรมชาติไปยังโรงไฟฟ้าศรีราชา ของบริษัท กัลป์ เออสาร์ซี จำกัด
เรียน ผู้อำนวยการโรงเรียนชุมชนบริษัทลาดตะพานออสาร์ซี จำกัด
สิ่งที่ส่งมาด้วย (1) กำหนดการประชุม
(2) แบบตอบรับเข้าร่วมการประชุม

บริษัท กัลป์ เออสาร์ซี จำกัด ได้ออกรายงานให้บริษัท ทีเอ็ม คอนซัลติง เอนจิเนียริ่ง แอนด์ แมนเนจเม้นท์ จำกัด เป็นผู้ศึกษาและจัดทำรายงานการวิเคราะห์ผลกระทบท่อส่งสิ่งแวดล้อม โครงการท่อส่งก๊าซธรรมชาติไปยังโรงไฟฟ้าศรีราชา ความยาวประมาณ 2.7 กิโลเมตร โดยมีพื้นที่ศึกษาของโครงการรัศมี 500 เมตรจากแนวท่อกึ่งกลางท่อส่งก๊าซธรรมชาติ ครอบคลุมพื้นที่บางส่วนของตำบลบ้านคันทรง อำเภอศรีราชา จังหวัดชลบุรี และตำบลลัดลิษฐ์ อำเภอปลวกแดง จังหวัดระยอง

กิจกรรมการมีส่วนร่วมของประชาชนและผู้ที่เกี่ยวข้องเป็นหนึ่งในกระบวนการศึกษาผลกระทบสิ่งแวดล้อมของโครงการฯ ดังนั้น เพื่อให้ข้อมูลข่าวสารที่ถูกต้องและชัดเจนเกี่ยวกับการดำเนินงานของโครงการ ตลอดจนรวบรวมข้อคิดเห็น ข้อเสนอแนะจากทุกภาคส่วน บริษัทฯ จึงกำหนดให้มีการประชุมรับฟังความคิดเห็นของประชาชนและผู้ที่เกี่ยวข้องขอเขตการศึกษาวิทยาการวิเคราะห์ผลกระทบสิ่งแวดล้อม ในวันที่พุธที่ 30 พฤศจิกายน 2559 เวลา 09.30-12.00 น. ณ ห้องประชุมเทศบาลตำบลจอมพลเจ้าพระยา ตำบลลัดลิษฐ์ อำเภอปลวกแดง จังหวัดระยอง บริษัทฯ จึงใคร่ขอเรียนเชิญท่านหรือผู้แทนของหน่วยงานเข้าร่วมประชุม ตามกำหนดการดังกล่าว (สิ่งที่ส่งมาด้วย 1 และ 2) หากมีข้อสงสัยหรือส่งข้อสงสัยประการใด ขอความกรุณาติดต่อคุณสิราณี สังคะพัฒน์ โทรศัพท์หมายเลข 02-509-9000 ต่อ 2322 หรือหมายเลข 085-687-9292 และโทรสาร 02-509-9047

จึงเรียนมาเพื่อโปรดพิจารณา และใคร่ขอขอบคุณมา ณ โอกาสนี้

ได้รับเอกสารไว้เรียบร้อยแล้ว
นางสาวสิริพงษ์ พิทักษ์
10/11/59

พท/รภ
089-9367514
คุณศิริยา ๑๖๓๓

คุณวิภาดากรศิริพงษ์ วิศวกร โทร ๐๘๙-๙๓๖๗๕๑๓
ผู้อำนวยการโรงเรียนชุมชนบริษัทลาดตะพานออสาร์ซี จำกัด

ขอแสดงความนับถือ

นางสิริมา ธีระวัฒน์
(นายพลรัตน์ เชิญขวัญศิริ)
ผู้จัดการโครงการ

พท/รภ
089-9367514
คุณศิริยา ๑๖๓๓

คุณวิภาดากรศิริพงษ์ วิศวกร โทร ๐๘๙-๙๓๖๗๕๑๓
ผู้อำนวยการโรงเรียนชุมชนบริษัทลาดตะพานออสาร์ซี จำกัด

ที่ ENV/PO4077/592699-8

7 พฤศจิกายน 2559

เรื่อง ขอเรียนเชิญเข้าร่วมประชุม และขอความอนุเคราะห์ประสานงานเรียนเชิญเข้าร่วมประชุมรับฟังความคิดเห็นของประชาชนและผู้ที่เกี่ยวข้องขอเขตการศึกษาวิทยาการวิเคราะห์ผลกระทบท่อส่งสิ่งแวดล้อม โครงการท่อส่งก๊าซธรรมชาติไปยังโรงไฟฟ้าศรีราชา ของบริษัท กัลป์ เออสาร์ซี จำกัด
เรียน กำนันตำบลลัดลิษฐ์
สิ่งที่ส่งมาด้วย (1) กำหนดการประชุม
(2) กลุ่มเป้าหมายในการเชิญเข้าร่วมประชุม

บริษัท กัลป์ เออสาร์ซี จำกัด ได้ออกรายงานให้บริษัท ทีเอ็ม คอนซัลติง เอนจิเนียริ่ง แอนด์ แมนเนจเม้นท์ จำกัด เป็นผู้ศึกษาและจัดทำรายงานการวิเคราะห์ผลกระทบท่อส่งสิ่งแวดล้อม โครงการท่อส่งก๊าซธรรมชาติไปยังโรงไฟฟ้าศรีราชา ความยาวประมาณ 2.7 กิโลเมตร โดยมีพื้นที่ศึกษาของโครงการรัศมี 500 เมตรจากแนวท่อกึ่งกลางท่อส่งก๊าซธรรมชาติ ครอบคลุมพื้นที่บางส่วนของตำบลบ้านคันทรง อำเภอศรีราชา จังหวัดชลบุรี และตำบลลัดลิษฐ์ อำเภอปลวกแดง จังหวัดระยอง

กิจกรรมการมีส่วนร่วมของประชาชนและผู้ที่เกี่ยวข้องเป็นหนึ่งในกระบวนการศึกษาผลกระทบสิ่งแวดล้อมของโครงการฯ ดังนั้น เพื่อให้ข้อมูลข่าวสารที่ถูกต้องและชัดเจนเกี่ยวกับการดำเนินงานของโครงการ ตลอดจนรวบรวมข้อคิดเห็น ข้อเสนอแนะจากทุกภาคส่วน บริษัทฯ จึงกำหนดให้มีการประชุมรับฟังความคิดเห็นของประชาชนและผู้ที่เกี่ยวข้องขอเขตการศึกษาวิทยาการวิเคราะห์ผลกระทบสิ่งแวดล้อม ในวันที่พุธที่ 30 พฤศจิกายน 2559 เวลา 09.30 - 12.00 น. ณ ห้องประชุมเทศบาลตำบลจอมพลเจ้าพระยา ตำบลลัดลิษฐ์ อำเภอปลวกแดง จังหวัดระยอง บริษัทฯ จึงใคร่ขอเรียนเชิญท่านเข้าร่วมประชุม ตามกำหนดการ (สิ่งที่ส่งมาด้วย 1) และขอความอนุเคราะห์ท่านในการประสานงานเรียนเชิญกลุ่มเป้าหมาย (สิ่งที่ส่งมาด้วย 2) เข้าร่วมการประชุมในครั้งนี้ ตามวันและเวลาดังกล่าว หากมีข้อสงสัยหรือส่งข้อสงสัยประการใด ขอความกรุณาติดต่อคุณณภัทร กาญจนสมบูรณ์ โทรศัพท์หมายเลข 089-478-8112

จึงเรียนมาเพื่อโปรดพิจารณาและให้ความอนุเคราะห์ และใคร่ขอขอบคุณมา ณ โอกาสนี้

ได้รับเอกสารไว้เรียบร้อยแล้ว
นางสิริมา ธีระวัฒน์
10/11/59

ขอแสดงความนับถือ

นางสิริมา ธีระวัฒน์
(นายพลรัตน์ เชิญขวัญศิริ)
ผู้จัดการโครงการ

พท/รภ



บริษัท ทีเอ็ม คอนซัลติ้ง เอ็นจิเนียริ่ง แอนด์ แมเนจเม้นท์ จำกัด
151 ถนนพหลโยธิน แขวงจตุจักร เขตจตุจักร กรุงเทพมหานคร 10230
โทรศัพท์ +66 2 509 9000 โทรสาร +66 2 509 9090
www.team.co.th

ISO 9001:2008
CERTIFIED



บริษัท ทีเอ็ม คอนซัลติ้ง เอ็นจิเนียริ่ง แอนด์ แมเนจเม้นท์ จำกัด
151 ถนนพหลโยธิน แขวงจตุจักร เขตจตุจักร กรุงเทพมหานคร 10230
โทรศัพท์ +66 2 509 9000 โทรสาร +66 2 509 9090
www.team.co.th

ISO 9001:2008
CERTIFIED

ที่ ENV/PO4077/592699-9

7 พฤศจิกายน 2559

เรื่อง ขอเรียนเชิญเข้าร่วมประชุม และขอความอนุเคราะห์ประสานงานเรียนเชิญเข้าร่วมประชุมรับฟังความคิดเห็นของประชาชนและผู้ที่เกี่ยวข้องขอเขตการศึกษาการวางโครงการวิเคราะห์ผลกระทบสิ่งแวดล้อม โครงการก่อสร้างก๊าซธรรมชาติไปยังโรงไฟฟ้าศรีราชา ของบริษัท กัลฟ์ เอเนอร์จี จำกัด (มหาชน) ผู้ใหญ่บ้าน หมู่ที่ 1 ตำบลคตลือห์

สิ่งที่ส่งมาด้วย (1) กำหนดการประชุม
(2) กลุ่มเป้าหมายในการเชิญเข้าร่วมประชุม

บริษัท กัลฟ์ เอเนอร์จี จำกัด ได้มอบหมายให้บริษัท ทีเอ็ม คอนซัลติ้ง เอ็นจิเนียริ่ง แอนด์ แมเนจเม้นท์ จำกัด เป็นผู้ศึกษาและจัดทำรายงานการวิเคราะห์ผลกระทบสิ่งแวดล้อม โครงการก่อสร้างก๊าซธรรมชาติไปยังโรงไฟฟ้าศรีราชา ความยาวประมาณ 2.7 กิโลเมตร โดยมีพื้นที่ศึกษาของโครงการที่มี 500 เมตรจากแนวถึงกลางท่อส่งก๊าซธรรมชาติ ครอบคลุมพื้นที่บางส่วนของตำบลคตลือห์ อำเภอสัตหีบ จังหวัดชลบุรี และตำบลคตลือห์ อำเภอปลวกแดง จังหวัดระยอง

กิจกรรมการมีส่วนร่วมของประชาชนและผู้ที่เกี่ยวข้องเป็นหนึ่งในการบวนการศึกษาผลกระทบสิ่งแวดล้อมของโครงการฯ ดังนั้น เพื่อให้ข้อมูลข่าวสารที่ถูกต้องและชัดเจนเกี่ยวกับการดำเนินงานของโครงการ ตลอดจนรวบรวมข้อคิดเห็น ข้อเสนอแนะจากทุกภาคส่วน บริษัทฯ จึงกำหนดให้มีการประชุมรับฟังความคิดเห็นของประชาชนและผู้ที่เกี่ยวข้องขอเขตการศึกษาการวางโครงการวิเคราะห์ผลกระทบสิ่งแวดล้อม ในวันที่พุธที่ 30 พฤศจิกายน 2559 เวลา 09.30 – 12.00 น. ณ ห้องประชุมเทศบาลตำบลจอมพลเจ้าพระยา ตำบลคตลือห์ อำเภอปลวกแดง จังหวัดระยอง บริษัทฯ จึงใคร่ขอเรียนเชิญท่านเข้าร่วมประชุมฯ ตามกำหนดการ (สิ่งที่ส่งมาด้วย 1) และขอความอนุเคราะห์จากท่านในการประสานงานเรียนเชิญกลุ่มเป้าหมาย (สิ่งที่ส่งมาด้วย 2) เข้าร่วมการประชุมในครั้งนี้ ตามวันและเวลาดังกล่าว หากมีข้อติดข้องหรือสงสัยประการใด ขอความกรุณาติดต่อคุณณภัทร กาญจนสมบูรณ์ โทรศัพท์หมายเลข 089-478-8112

จึงเรียนมาเพื่อโปรดพิจารณาและให้ความอนุเคราะห์ และใคร่ขอขอบพระคุณมา ณ โอกาสนี้

ขอแสดงความนับถือ

ได้รับเอกสารไว้เรียบร้อยแล้ว

นายพลสัมพันธ์ เชิญขวัญฤดี
ผู้จัดการโครงการ

พช/รภ

ที่ ENV/PO4077/592699-11

7 พฤศจิกายน 2559

เรื่อง ขอเรียนเชิญเข้าร่วมประชุม และขอความอนุเคราะห์ประสานงานเรียนเชิญเข้าร่วมประชุมรับฟังความคิดเห็นของประชาชนและผู้ที่เกี่ยวข้องขอเขตการศึกษาการวางโครงการวิเคราะห์ผลกระทบสิ่งแวดล้อม โครงการก่อสร้างก๊าซธรรมชาติไปยังโรงไฟฟ้าศรีราชา ของบริษัท กัลฟ์ เอเนอร์จี จำกัด (มหาชน) ผู้ใหญ่บ้าน หมู่ที่ 3 ตำบลคตลือห์

สิ่งที่ส่งมาด้วย (1) กำหนดการประชุม
(2) กลุ่มเป้าหมายในการเชิญเข้าร่วมประชุม

บริษัท กัลฟ์ เอเนอร์จี จำกัด ได้มอบหมายให้บริษัท ทีเอ็ม คอนซัลติ้ง เอ็นจิเนียริ่ง แอนด์ แมเนจเม้นท์ จำกัด เป็นผู้ศึกษาและจัดทำรายงานการวิเคราะห์ผลกระทบสิ่งแวดล้อม โครงการก่อสร้างก๊าซธรรมชาติไปยังโรงไฟฟ้าศรีราชา ความยาวประมาณ 2.7 กิโลเมตร โดยมีพื้นที่ศึกษาของโครงการที่มี 500 เมตรจากแนวถึงกลางท่อส่งก๊าซธรรมชาติ ครอบคลุมพื้นที่บางส่วนของตำบลคตลือห์ อำเภอสัตหีบ จังหวัดชลบุรี และตำบลคตลือห์ อำเภอปลวกแดง จังหวัดระยอง

กิจกรรมการมีส่วนร่วมของประชาชนและผู้ที่เกี่ยวข้องเป็นหนึ่งในการบวนการศึกษาผลกระทบสิ่งแวดล้อมของโครงการฯ ดังนั้น เพื่อให้ข้อมูลข่าวสารที่ถูกต้องและชัดเจนเกี่ยวกับการดำเนินงานของโครงการ ตลอดจนรวบรวมข้อคิดเห็น ข้อเสนอแนะจากทุกภาคส่วน บริษัทฯ จึงกำหนดให้มีการประชุมรับฟังความคิดเห็นของประชาชนและผู้ที่เกี่ยวข้องขอเขตการศึกษาการวางโครงการวิเคราะห์ผลกระทบสิ่งแวดล้อม ในวันที่พุธที่ 30 พฤศจิกายน 2559 เวลา 09.30 – 12.00 น. ณ ห้องประชุมเทศบาลตำบลจอมพลเจ้าพระยา ตำบลคตลือห์ อำเภอปลวกแดง จังหวัดระยอง บริษัทฯ จึงใคร่ขอเรียนเชิญท่านเข้าร่วมประชุมฯ ตามกำหนดการ (สิ่งที่ส่งมาด้วย 1) และขอความอนุเคราะห์จากท่านในการประสานงานเรียนเชิญกลุ่มเป้าหมาย (สิ่งที่ส่งมาด้วย 2) เข้าร่วมการประชุมในครั้งนี้ ตามวันและเวลาดังกล่าว หากมีข้อติดข้องหรือสงสัยประการใด ขอความกรุณาติดต่อคุณณภัทร กาญจนสมบูรณ์ โทรศัพท์หมายเลข 089-478-8112

จึงเรียนมาเพื่อโปรดพิจารณาและให้ความอนุเคราะห์ และใคร่ขอขอบพระคุณมา ณ โอกาสนี้

ขอแสดงความนับถือ

ได้รับเอกสารไว้เรียบร้อยแล้ว

นายพลสัมพันธ์ เชิญขวัญฤดี
ผู้จัดการโครงการ

พช/รภ



บริษัท ทีเอ็ม คอนซัลติ้ง เอนจิเนียริ่ง แอนด์ แมเนจเม้นท์ จำกัด
151 ถนนเวลดจันทร์ แขวงเวลจันทน์ เขตบึงกุ่ม กรุงเทพมหานคร 10230
โทรศัพท์ +66 2 509 9000 โทรสาร +66 2 509 9090
www.teom.co.th

ISO 9001:2008
CERTIFIED



บริษัท ทีเอ็ม คอนซัลติ้ง เอนจิเนียริ่ง แอนด์ แมเนจเม้นท์ จำกัด
151 ถนนเวลดจันทร์ แขวงเวลจันทน์ เขตบึงกุ่ม กรุงเทพมหานคร 10230
โทรศัพท์ +66 2 509 9000 โทรสาร +66 2 509 9090
www.teom.co.th

ISO 9001:2008
CERTIFIED

ที่ ENV/PO4077/592699-6

7 พฤศจิกายน 2559

เรื่อง ขอเรียนเชิญเข้าร่วมประชุม และขอความอนุเคราะห์ประสานงานเรียนเชิญเข้าร่วมประชุมรับฟังความคิดเห็นของประชาชนและผู้ที่เกี่ยวข้องขอเขตการศึกษาธิการวิทยาการวิเคราะห์ผลกระทบสิ่งแวดล้อม โครงการก่อสร้างรถไฟฟ้าไปยังรถไฟฟ้าชานชาลาไปยังรถไฟฟ้าชานชาลาของ บริษัท กอล์ฟ เอสเตอริจ จำกัด เรือน นายเกษมณตรีคำลจอมพลเจ้าพระยา
สิ่งที่ส่งมาด้วย (1) กำหนดการประชุม
(2) กลุ่มเป้าหมายในการเชิญเข้าร่วมประชุม

บริษัท กอล์ฟ เอสเตอริจ จำกัด ได้อบรมทนายให้บริษัท ทีเอ็ม คอนซัลติ้ง เอนจิเนียริ่ง แอนด์ แมเนจเม้นท์ จำกัด เป็นผู้ศึกษาและจัดทำรายงานการวิเคราะห์ผลกระทบสิ่งแวดล้อม โครงการก่อสร้างรถไฟฟ้าไปยังรถไฟฟ้าชานชาลา ความยาวประมาณ 2.7 กิโลเมตร โดยมีพื้นที่ศึกษาของโครงการรัศมี 500 เมตรจากแนวที่กลางก่อสร้างรถไฟฟ้าชานชาลา ครอบคลุมพื้นที่บางส่วนของตำบลเขาคันทรง อำเภอศรีราชา จังหวัดชลบุรี และตำบลลดาสิทธิ์ อำเภอปลวกแดง จังหวัดระยอง

กิจกรรมการมีส่วนร่วมของประชาชนและผู้ที่เกี่ยวข้องเป็นหนึ่งในการะบวนการศึกษาผลกระทบสิ่งแวดล้อมของโครงการฯ ดังนั้น เพื่อให้ข้อมูลข่าวสารที่ถูกต้องและชัดเจนเกี่ยวกับการดำเนินการดำเนินงานของโครงการ ตลอดจนรวบรวมข้อคิดเห็น ข้อเสนอแนะจากทุกภาคส่วน บริษัทฯ จึงกำหนดให้มีกิจกรรมการประชุมนับฟังความคิดเห็นของประชาชนและผู้ที่เกี่ยวข้องขอเขตการศึกษาธิการวิทยาการวิเคราะห์ผลกระทบสิ่งแวดล้อม ในวันที่พุธที่ 30 พฤศจิกายน 2559 เวลา 09.30 - 12.00 น. ณ ห้องประชุมเทศบาลตำบลจอมพลเจ้าพระยา ตำบลลดาสิทธิ์ อำเภอปลวกแดง จังหวัดระยอง บริษัทฯ จึงใคร่ขอเรียนเชิญท่านเข้าร่วมประชุมฯ ตามกำหนดการ (สิ่งที่ส่งมาด้วย 1) และขอความอนุเคราะห์จากท่านในการประสานงานเรียนเชิญกลุ่มเป้าหมาย (สิ่งที่ส่งมาด้วย 2) เข้าร่วมการประชุมในครั้งนี้ ตามวันและเวลาดังกล่าว หากมีข้อติดข้องหรือสงสัยประการใด ขอความกรุณาติดต่อคุณณภัทร ภาณุจนสมบุญ โทรศัทพ์หมายเลข 089-478-8112

จึงเรียนมาเพื่อโปรดพิจารณาและให้ความอนุเคราะห์ และใคร่ขอขอบพระคุณมา ณ โอกาสนี้

ขอแสดงความนับถือ

ได้รับเอกสารไว้เรียบร้อยแล้ว

นายพลสันต์ เชื้อขวัญศรี

ผู้จัดการโครงการ

พช/รภ



ที่ ENV/PO4077/592699-7

7 พฤศจิกายน 2559

เรื่อง ขอเรียนเชิญเข้าร่วมประชุม และขอความอนุเคราะห์ประสานงานเรียนเชิญเข้าร่วมประชุมรับฟังความคิดเห็นของประชาชนและผู้ที่เกี่ยวข้องขอเขตการศึกษาธิการวิทยาการวิเคราะห์ผลกระทบสิ่งแวดล้อม โครงการก่อสร้างรถไฟฟ้าไปยังรถไฟฟ้าชานชาลาของ บริษัท กอล์ฟ เอสเตอริจ จำกัด เรือน นายเกษมณตรีคำลจอมพลเจ้าพระยา
สิ่งที่ส่งมาด้วย (1) กำหนดการประชุม
(2) กลุ่มเป้าหมายในการเชิญเข้าร่วมประชุม

บริษัท กอล์ฟ เอสเตอริจ จำกัด ได้อบรมทนายให้บริษัท ทีเอ็ม คอนซัลติ้ง เอนจิเนียริ่ง แอนด์ แมเนจเม้นท์ จำกัด เป็นผู้ศึกษาและจัดทำรายงานการวิเคราะห์ผลกระทบสิ่งแวดล้อม โครงการก่อสร้างรถไฟฟ้าไปยังรถไฟฟ้าชานชาลา ความยาวประมาณ 2.7 กิโลเมตร โดยมีพื้นที่ศึกษาของโครงการรัศมี 500 เมตรจากแนวที่กลางก่อสร้างรถไฟฟ้าชานชาลา ครอบคลุมพื้นที่บางส่วนของตำบลเขาคันทรง อำเภอศรีราชา จังหวัดชลบุรี และตำบลลดาสิทธิ์ อำเภอปลวกแดง จังหวัดระยอง

กิจกรรมการมีส่วนร่วมของประชาชนและผู้ที่เกี่ยวข้องเป็นหนึ่งในการะบวนการศึกษาผลกระทบสิ่งแวดล้อมของโครงการฯ ดังนั้น เพื่อให้ข้อมูลข่าวสารที่ถูกต้องและชัดเจนเกี่ยวกับการดำเนินงานของโครงการ ตลอดจนรวบรวมข้อคิดเห็น ข้อเสนอแนะจากทุกภาคส่วน บริษัทฯ จึงกำหนดให้มีกิจกรรมการประชุมนับฟังความคิดเห็นของประชาชนและผู้ที่เกี่ยวข้องขอเขตการศึกษาธิการวิทยาการวิเคราะห์ผลกระทบสิ่งแวดล้อม ในวันที่พุธที่ 30 พฤศจิกายน 2559 เวลา 09.30 - 12.00 น. ณ ห้องประชุมเทศบาลตำบลจอมพลเจ้าพระยา ตำบลลดาสิทธิ์ อำเภอปลวกแดง จังหวัดระยอง บริษัทฯ จึงใคร่ขอเรียนเชิญท่านเข้าร่วมประชุมฯ ตามกำหนดการ (สิ่งที่ส่งมาด้วย 1) และขอความอนุเคราะห์จากท่านในการประสานงานเรียนเชิญกลุ่มเป้าหมาย (สิ่งที่ส่งมาด้วย 2) เข้าร่วมการประชุมในครั้งนี้ ตามวันและเวลาดังกล่าว หากมีข้อติดข้องหรือสงสัยประการใด ขอความกรุณาติดต่อคุณณภัทร ภาณุจนสมบุญ โทรศัทพ์หมายเลข 089-478-8112

จึงเรียนมาเพื่อโปรดพิจารณาและให้ความอนุเคราะห์ และใคร่ขอขอบพระคุณมา ณ โอกาสนี้

ขอแสดงความนับถือ

ได้รับเอกสารไว้เรียบร้อยแล้ว

นายพลสันต์ เชื้อขวัญศรี

ผู้จัดการโครงการ

พช/รภ





ISO 9001:2008
CERTIFIED



บริษัท ทีเอ็ม คอนซัลติ้ง เอนจิเนียริ่ง แอนด์ แมเนจเม้นท์ จำกัด
151 ถนนเวลดันท์ แขวงเวลดันท์ เขตปทุมธานี กรุงเทพมหานคร 10230
โทรศัพท์ +66 2 509 9000 โทรสาร +66 2 509 9090
www.tecm.co.th

ISO 9001:2008
CERTIFIED

บริษัท ทีเอ็ม คอนซัลติ้ง เอนจิเนียริ่ง แอนด์ แมเนจเม้นท์ จำกัด
151 ถนนเวลดันท์ แขวงเวลดันท์ เขตปทุมธานี กรุงเทพมหานคร 10230
โทรศัพท์ +66 2 509 9000 โทรสาร +66 2 509 9090
www.tecm.co.th

ที่ ENV/PO4077/592699-14

7 พฤศจิกายน 2559

เรื่อง ขอเรียนเชิญเข้าร่วมประชุม และขอความอนุเคราะห์ประสานงานเรียนเชิญเข้าร่วมประชุมรับฟัง
ความคิดเห็นของประชาชนและผู้ที่เกี่ยวข้องขอขอบเขตการศึกษาการศึกษารายงานการวิเคราะห์ผลกระทบ
สิ่งแวดล้อม โครงการก่อสร้างก๊าซธรรมชาติไปยังโรงไฟฟ้าศรีราชา ของบริษัท กัลป์ เอสอาร์ซี จำกัด
เรียน ประธานชุมชนออมพล (เทศบาลตำบลออมพลเจ้าพระยา)
สิ่งที่ส่งมาด้วย (1) กำหนดการประชุม
(2) กลุ่มเป้าหมายในการเชิญเข้าร่วมประชุม

บริษัท กัลป์ เอสอาร์ซี จำกัด ได้มอบหมายให้บริษัท ทีเอ็ม คอนซัลติ้ง เอนจิเนียริ่ง แอนด์
แมเนจเม้นท์ จำกัด เป็นผู้ศึกษาและจัดทำรายงานการวิเคราะห์ผลกระทบสิ่งแวดล้อม โครงการก่อสร้าง
ธรรมชาติไปยังโรงไฟฟ้าศรีราชา ความยาวประมาณ 2.7 กิโลเมตร โดยมีพื้นที่ศึกษาของโครงการรัศมี 500
เมตรจากแนววิ่งกลางท่อส่งก๊าซธรรมชาติ ครอบคลุมพื้นที่บางส่วนของตำบลเคียนขวาง อำเภอศรีราชา
จังหวัดชลบุรี และตำบลลัดบัว อำเภอบางพลี จังหวัดระยอง

กิจกรรมการมีส่วนร่วมของประชาชนและผู้ที่เกี่ยวข้องเป็นหนึ่งในกระบวนการศึกษาผลกระทบ
สิ่งแวดล้อมของโครงการฯ ดังนั้น เพื่อให้ข้อมูลข่าวสารที่ถูกต้องและชัดเจนเกี่ยวกับการดำเนินงานของ
โครงการ ตลอดจนรวบรวมความคิดเห็น ข้อเสนอแนะจากทุกภาคส่วน บริษัทฯ จึงกำหนดให้กิจกรรมการ
ประชุมรับฟังความคิดเห็นของประชาชนและผู้ที่เกี่ยวข้องขอขอบเขตการศึกษาการศึกษารายงานการวิเคราะห์
ผลกระทบสิ่งแวดล้อม ในวันที่ 30 พฤศจิกายน 2559 เวลา 09.30 – 12.00 น. ณ ห้องประชุมเทศบาล
ตำบลออมพลเจ้าพระยา ตามกำหนดการ (สิ่งที่ส่งมาด้วย 1) และขอความอนุเคราะห์จากท่านในการประสานงาน
เข้าร่วมประชุมฯ ตามกำหนดการ (สิ่งที่ส่งมาด้วย 2) เข้าร่วมการประชุมในครั้งนี้ ตามวันและเวลาดังกล่าว หากมี
ข้อขัดข้องหรือสงสัยประการใด ขอความกรุณาติดต่อคุณธนภัทร กาญจนสมบูรณ์ โทรศัพท์หมายเลข 089-
478-8112

จึงเรียนมาเพื่อโปรดพิจารณาและให้ความอนุเคราะห์ และใ้รายชื่อขอพบคุณมา ณ โอกาสนี้

ขอแสดงความนับถือ

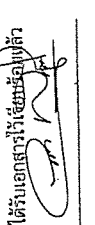
ได้รับเอกสารไว้เรียบร้อยแล้ว

(นายพลสัมพันธ์ เชื้อขวัญบุรี)
ผู้จัดการโครงการ

ทพ/สรภ

ที่ ENV/PO4077/592699-15

7 พฤศจิกายน 2559

เรื่อง ขอเรียนเชิญเข้าร่วมประชุม และขอความอนุเคราะห์ประสานงานเรียนเชิญเข้าร่วมประชุมรับฟัง
ความคิดเห็นของประชาชนและผู้ที่เกี่ยวข้องขอขอบเขตการศึกษาการศึกษารายงานการวิเคราะห์ผลกระทบ
สิ่งแวดล้อม โครงการก่อสร้างก๊าซธรรมชาติไปยังโรงไฟฟ้าศรีราชา ของบริษัท กัลป์ เอสอาร์ซี จำกัด
เรียน ประธานชุมชนเจ้าพระยา (เทศบาลตำบลออมพลเจ้าพระยา)
สิ่งที่ส่งมาด้วย (1) กำหนดการประชุม
(2) กลุ่มเป้าหมายในการเชิญเข้าร่วมประชุม

บริษัท กัลป์ เอสอาร์ซี จำกัด ได้มอบหมายให้บริษัท ทีเอ็ม คอนซัลติ้ง เอนจิเนียริ่ง แอนด์
แมเนจเม้นท์ จำกัด เป็นผู้ศึกษาและจัดทำรายงานการวิเคราะห์ผลกระทบสิ่งแวดล้อม โครงการก่อสร้าง
ธรรมชาติไปยังโรงไฟฟ้าศรีราชา ความยาวประมาณ 2.7 กิโลเมตร โดยมีพื้นที่ศึกษาของโครงการรัศมี 500
เมตรจากแนววิ่งกลางท่อส่งก๊าซธรรมชาติ ครอบคลุมพื้นที่บางส่วนของตำบลเคียนขวาง อำเภอศรีราชา
จังหวัดชลบุรี และตำบลลัดบัว อำเภอบางพลี จังหวัดระยอง

กิจกรรมการมีส่วนร่วมของประชาชนและผู้ที่เกี่ยวข้องเป็นหนึ่งในกระบวนการศึกษาผลกระทบ
สิ่งแวดล้อมของโครงการฯ ดังนั้น เพื่อให้ข้อมูลข่าวสารที่ถูกต้องและชัดเจนเกี่ยวกับการดำเนินงานของ
โครงการ ตลอดจนรวบรวมความคิดเห็น ข้อเสนอแนะจากทุกภาคส่วน บริษัทฯ จึงกำหนดให้กิจกรรมการ
ประชุมรับฟังความคิดเห็นของประชาชนและผู้ที่เกี่ยวข้องขอขอบเขตการศึกษาการศึกษารายงานการวิเคราะห์
ผลกระทบสิ่งแวดล้อม ในวันที่ 30 พฤศจิกายน 2559 เวลา 09.30 – 12.00 น. ณ ห้องประชุมเทศบาล
ตำบลออมพลเจ้าพระยา ตามลัดบัว อำเภอบางพลี จังหวัดระยอง บริษัทฯ จึงใคร่ขอเรียนเชิญท่าน
เข้าร่วมประชุมฯ ตามกำหนดการ (สิ่งที่ส่งมาด้วย 1) และขอความอนุเคราะห์จากท่านในการประสานงาน
เรียนเชิญกลุ่มเป้าหมาย (สิ่งที่ส่งมาด้วย 2) เข้าร่วมการประชุมในครั้งนี้ ตามวันและเวลาดังกล่าว หากมี
ข้อขัดข้องหรือสงสัยประการใด ขอความกรุณาติดต่อคุณธนภัทร กาญจนสมบูรณ์ โทรศัพท์หมายเลข 089-
478-8112

จึงเรียนมาเพื่อโปรดพิจารณาและให้ความอนุเคราะห์ และใ้รายชื่อขอพบคุณมา ณ โอกาสนี้

ขอแสดงความนับถือ

ได้รับเอกสารไว้เรียบร้อยแล้ว

(นายพลสัมพันธ์ เชื้อขวัญบุรี)
ผู้จัดการโครงการ

ทพ/สรภ



ที่ ENV/P04077/592699

7 พฤศจิกายน 2559

เรื่อง ขอเรียนเชิญเข้าร่วมประชุมรับฟังความคิดเห็นของประชาชนและผู้ที่เกี่ยวข้องต่อขอเขตการศึกษาขานการวิเคราะห์ผลกระทบสิ่งแวดล้อม โครงการก่อสร้างรถไฟฟ้าสายสีแดงเข้ม
ศรีราชา ของบริษัท กัลฟ์ เอ็นเนอร์จี จำกัด
เรียน ผู้อำนวยการโรงพยาบาลส่งเสริมสุขภาพตำบลบ้านหนองค้างคาว
สิ่งที่ส่งมาด้วย (1) กำหนดการประชุม
(2) แบบตอบรับเข้าร่วมการประชุม

บริษัท กัลฟ์ เอ็นเนอร์จี จำกัด ได้มอบหมายให้บริษัท ทีเอ็ม คอนสตรัคติง เอ็นจิเนียริง แอนด์ แมเนจเม้นท์ จำกัด เป็นผู้ศึกษาและจัดทำรายงานการวิเคราะห์ผลกระทบสิ่งแวดล้อม โครงการก่อสร้างรถไฟฟ้าสายสีแดงเข้มศรีราชา ความยาวประมาณ 2.7 กิโลเมตร โดยมีพื้นที่ศึกษาของโครงการรัศมี 500 เมตรจากแนววิ่งรถไฟฟ้าสายสีแดงเข้มศรีราชาครอบคลุมพื้นที่บางส่วนของตำบลเขาคันทรง อำเภอศรีราชา จังหวัดชลบุรี และตำบลตลิ่งชัน อำเภอลวกแดง จังหวัดระยอง

กิจกรรมการมีส่วนร่วมของประชาชน และผู้ที่เกี่ยวข้องเป็นหนึ่งในกระบวนการศึกษาผลกระทบสิ่งแวดล้อมของโครงการฯ ดังนั้น เพื่อให้ข้อมูลข่าวสารที่ถูกต้องและชัดเจนเกี่ยวกับการดำเนินงานของโครงการ ตลอดจนรวบรวมข้อคิดเห็น ข้อเสนอแนะจากทุกภาคส่วน บริษัทฯ จึงกำหนดให้มีการประชุมรับฟังความคิดเห็นของประชาชนและผู้ที่เกี่ยวข้องต่อขอเขตการศึกษาขานการวิเคราะห์ผลกระทบสิ่งแวดล้อม ในวันพุธที่ 30 พฤศจิกายน 2559 เวลา 09.30-12.00 น. ณ ห้องประชุมเทศบาลตำบลจอมพลเจ้าพระยา ตำบลตลิ่งชัน อำเภอลวกแดง จังหวัดระยอง บริษัทฯ จึงใคร่ขอเรียนเชิญท่านหรือผู้แทนของหน่วยงานเข้าร่วมประชุมฯ ตามกำหนดการดังกล่าว (สิ่งที่ส่งมาด้วย 1 และ 2) หากมีข้อซักข้อหรือสงสัยประการใด ขอความกรุณาติดต่อคุณสิริราณี สังคะพัฒน์ โทรศัพท์หมายเลข 02-509-9000 ต่อ 2322 หรือหมายเลข 085-687-9292 และโทรสาร 02-509-9047

จึงเรียนมาเพื่อโปรดพิจารณา และใคร่ขอขอบพระคุณมา ณ โอกาสนี้

ขอแสดงความนับถือ

ได้รับเอกสารไว้เรียบร้อยแล้ว
วิรัชิต สิมพันธ์

นางสาว รัชฎาภรณ์
(นายพลสันต์ เชื้อขวัญศรี)
ผู้จัดการโครงการ

พช/รภ

พช/รภ ผศ.ดร. รัชฎาภรณ์

ที่ ENV/P04077/592699

7 พฤศจิกายน 2559

เรื่อง ขอเรียนเชิญเข้าร่วมประชุมรับฟังความคิดเห็นของประชาชนและผู้ที่เกี่ยวข้องต่อขอเขตการศึกษาขานการวิเคราะห์ผลกระทบสิ่งแวดล้อม โครงการก่อสร้างรถไฟฟ้าสายสีแดงเข้มศรีราชา ของบริษัท กัลฟ์ เอ็นเนอร์จี จำกัด
เรียน ผู้จัดการ บริษัท เอ็มจีซี อีเล็กโทรเทคโนโลยี (ประเทศไทย) จำกัด
สิ่งที่ส่งมาด้วย (1) กำหนดการประชุม
(2) แบบตอบรับเข้าร่วมการประชุม

บริษัท กัลฟ์ เอ็นเนอร์จี จำกัด ได้มอบหมายให้บริษัท ทีเอ็ม คอนสตรัคติง เอ็นจิเนียริง แอนด์ แมเนจเม้นท์ จำกัด เป็นผู้ศึกษาและจัดทำรายงานการวิเคราะห์ผลกระทบสิ่งแวดล้อม โครงการก่อสร้างรถไฟฟ้าสายสีแดงเข้มศรีราชา ความยาวประมาณ 2.7 กิโลเมตร โดยมีพื้นที่ศึกษาของโครงการรัศมี 500 เมตรจากแนววิ่งรถไฟฟ้าสายสีแดงเข้มศรีราชาครอบคลุมพื้นที่บางส่วนของตำบลเขาคันทรง อำเภอศรีราชา จังหวัดชลบุรี และตำบลตลิ่งชัน อำเภอลวกแดง จังหวัดระยอง

กิจกรรมการมีส่วนร่วมของประชาชน และผู้ที่เกี่ยวข้องเป็นหนึ่งในกระบวนการศึกษาผลกระทบสิ่งแวดล้อมของโครงการฯ ดังนั้น เพื่อให้ข้อมูลข่าวสารที่ถูกต้องและชัดเจนเกี่ยวกับการดำเนินงานของโครงการ ตลอดจนรวบรวมข้อคิดเห็น ข้อเสนอแนะจากทุกภาคส่วน บริษัทฯ จึงกำหนดให้มีการประชุมรับฟังความคิดเห็นของประชาชนและผู้ที่เกี่ยวข้องต่อขอเขตการศึกษาขานการวิเคราะห์ผลกระทบสิ่งแวดล้อม ในวันพุธที่ 30 พฤศจิกายน 2559 เวลา 13.30-16.00 น. ณ ห้องประชุมเทศบาลตำบลจอมพลเจ้าพระยา ตำบลตลิ่งชัน อำเภอลวกแดง จังหวัดระยอง บริษัทฯ จึงใคร่ขอเรียนเชิญท่านหรือผู้แทนของหน่วยงานเข้าร่วมประชุมฯ ตามกำหนดการดังกล่าว (สิ่งที่ส่งมาด้วย 1 และ 2) หากมีข้อซักข้อหรือสงสัยประการใด ขอความกรุณาติดต่อคุณสิริราณี สังคะพัฒน์ โทรศัพท์หมายเลข 02-509-9000 ต่อ 2322 หรือหมายเลข 085-687-9292 และโทรสาร 02-509-9047

จึงเรียนมาเพื่อโปรดพิจารณา และใคร่ขอขอบพระคุณมา ณ โอกาสนี้

ขอแสดงความนับถือ

ได้รับเอกสารไว้เรียบร้อยแล้ว
รัชฎาภรณ์

นางสาว รัชฎาภรณ์
(นายพลสันต์ เชื้อขวัญศรี)
ผู้จัดการโครงการ



บริษัท ทีเอ็ม คอนซัลติ้ง เอ็นจิเนียริ่ง แอนด์ แมเนจเม้นท์ จำกัด
151 ถนนพหลโยธิน แขวงลาดยาว เขตจตุจักร กรุงเทพมหานคร 10230
โทรศัพท์ +66 2 509 9000 โทรสาร +66 2 509 9090
www.team.co.th

ISO 9001:2008
CERTIFIED



บริษัท ทีเอ็ม คอนซัลติ้ง เอ็นจิเนียริ่ง แอนด์ แมเนจเม้นท์ จำกัด
151 ถนนพหลโยธิน แขวงลาดยาว เขตจตุจักร กรุงเทพมหานคร 10230
โทรศัพท์ +66 2 509 9000 โทรสาร +66 2 509 9090
www.team.co.th

ISO 9001:2008
CERTIFIED

ที่ ENV/PO4077/592699

7 พฤศจิกายน 2559

เรื่อง ขอเรียนเชิญเข้าร่วมประชุมรับฟังความคิดเห็นของประชาชนและผู้ที่เกี่ยวข้องของเขต
การศึกษาขงงานภาควิเคราะห์ผลกระทบสิ่งแวดล้อม โครงการก่อสร้างก๊าซธรรมชาติไปยังโรงไฟฟ้า
ศรีราชา ของบริษัท กัลฟ์ เอเนอร์จี้ จำกัด
เรียน ผู้จัดการ บริษัท จีเคเอ็น โทรปิคส์ (ประเทศไทย) จำกัด
สิ่งที่ส่งมาด้วย (1) กำหนดการประชุม
(2) แบบตอบรับเข้าร่วมการประชุม

บริษัท กัลฟ์ เอเนอร์จี้ จำกัด ได้มอบหมายให้บริษัท ทีเอ็ม คอนซัลติ้ง เอ็นจิเนียริ่ง แอนด์
แมเนจเม้นท์ จำกัด เป็นผู้ศึกษาและจัดทำรายงานการวิเคราะห์ผลกระทบสิ่งแวดล้อม โครงการก่อสร้างก๊าซ
ธรรมชาติไปยังโรงไฟฟ้าศรีราชา ความยาวประมาณ 2.7 กิโลเมตร โดยมีพื้นที่ศึกษาของโครงการมี 500
เมตรจากแนวกลางของเส้นทางธรรมชาติ ครอบคลุมพื้นที่บางส่วนของตำบลเขาคันทรง อำเภอศรีราชา
จังหวัดชลบุรี และตำบลสิทธิ อำเภอบางพลี จังหวัดระยอง

กิจกรรมการมีส่วนร่วมของประชาชน และผู้ที่เกี่ยวข้องเป็นหนึ่งในกระบวนการศึกษาผลกระทบ
สิ่งแวดล้อมของโครงการ ดังนั้น เพื่อให้ข้อมูลข่าวสารที่ถูกต้องและชัดเจนเกี่ยวกับการดำเนินงานของ
โครงการ ตลอดจนรวบรวมข้อคิดเห็น ข้อเสนอแนะจากทุกภาคส่วน บริษัทฯ จึงกำหนดให้มีกิจกรรมการ
ประชุมรับฟังความคิดเห็นของประชาชนและผู้ที่เกี่ยวข้องก่อนเขตการศึกษาขงงานภาควิเคราะห์ผลกระทบ
สิ่งแวดล้อม ในวันที่ 30 พฤศจิกายน 2559 เวลา 13.30-16.00 น. ณ ห้องประชุมเทศบาลตำบล
จอมพลเจ้าพระยา ตำบลสิทธิ อำเภอบางพลี จังหวัดระยอง บริษัทฯ จึงใคร่ขอเรียนเชิญท่านหรือ
ผู้แทนหน่วยงานเข้าร่วมประชุมฯ ตามกำหนดการดังกล่าว (สิ่งที่ส่งมาด้วย 1 และ 2) หากมีข้อขัดข้อง
หรือสงสัยประการใด ขอความกรุณาติดต่อคุณสิราณี สังคะพัฒน์ โทรศัพท์หมายเลข 02-509-9000 ต่อ
2322 หรือหมายเลข 085-687-9292 และโทรสาร 02-509-9047

จึงเรียนมาเพื่อโปรดพิจารณา และใคร่ขอขอบพระคุณมา ณ โอกาสนี้

ขอแสดงความนับถือ

ได้รับเอกสารไว้เรียบร้อยแล้ว
สิราณี
10 / 11 / 59

นางสิราณี สังคะพัฒน์
(นายพลสัมพันธ์ เชิญขวัญศรี)
ผู้จัดการโครงการ

พ/รภ HR = 038- 914915

500/162 น. 3 ท. ๓๓ ก. ๐. ๙๖๗๗ 21140

ที่ ENV/PO4077/592699

7 พฤศจิกายน 2559

เรื่อง ขอเรียนเชิญเข้าร่วมประชุมรับฟังความคิดเห็นของประชาชนและผู้ที่เกี่ยวข้องของเขต
การศึกษาขงงานภาควิเคราะห์ผลกระทบสิ่งแวดล้อม โครงการก่อสร้างก๊าซธรรมชาติไปยังโรงไฟฟ้า
ศรีราชา ของบริษัท กัลฟ์ เอเนอร์จี้ จำกัด
เรียน ผู้จัดการ บริษัท แอริสัน อินดัสทรีส์ (ประเทศไทย) จำกัด
สิ่งที่ส่งมาด้วย (1) กำหนดการประชุม
(2) แบบตอบรับเข้าร่วมการประชุม

บริษัท กัลฟ์ เอเนอร์จี้ จำกัด ได้มอบหมายให้บริษัท ทีเอ็ม คอนซัลติ้ง เอ็นจิเนียริ่ง แอนด์
แมเนจเม้นท์ จำกัด เป็นผู้ศึกษาและจัดทำรายงานการวิเคราะห์ผลกระทบสิ่งแวดล้อม โครงการก่อสร้างก๊าซ
ธรรมชาติไปยังโรงไฟฟ้าศรีราชา ความยาวประมาณ 2.7 กิโลเมตร โดยมีพื้นที่ศึกษาของโครงการมี 500
เมตรจากแนวกลางของเส้นทางธรรมชาติ ครอบคลุมพื้นที่บางส่วนของตำบลเขาคันทรง อำเภอศรีราชา
จังหวัดชลบุรี และตำบลสิทธิ อำเภอบางพลี จังหวัดระยอง

กิจกรรมการมีส่วนร่วมของประชาชน และผู้ที่เกี่ยวข้องเป็นหนึ่งในกระบวนการศึกษาผลกระทบ
สิ่งแวดล้อมของโครงการ ดังนั้น เพื่อให้ข้อมูลข่าวสารที่ถูกต้องและชัดเจนเกี่ยวกับการดำเนินงานของ
โครงการ ตลอดจนรวบรวมข้อคิดเห็น ข้อเสนอแนะจากทุกภาคส่วน บริษัทฯ จึงกำหนดให้มีกิจกรรมการ
ประชุมรับฟังความคิดเห็นของประชาชนและผู้ที่เกี่ยวข้องก่อนเขตการศึกษาขงงานภาควิเคราะห์ผลกระทบ
สิ่งแวดล้อม ในวันที่ 30 พฤศจิกายน 2559 เวลา 13.30-16.00 น. ณ ห้องประชุมเทศบาลตำบล
จอมพลเจ้าพระยา ตำบลสิทธิ อำเภอบางพลี จังหวัดระยอง บริษัทฯ จึงใคร่ขอเรียนเชิญท่านหรือ
ผู้แทนหน่วยงานเข้าร่วมประชุมฯ ตามกำหนดการดังกล่าว (สิ่งที่ส่งมาด้วย 1 และ 2) หากมีข้อขัดข้อง
หรือสงสัยประการใด ขอความกรุณาติดต่อคุณสิราณี สังคะพัฒน์ โทรศัพท์หมายเลข 02-509-9000 ต่อ
2322 หรือหมายเลข 085-687-9292 และโทรสาร 02-509-9047

จึงเรียนมาเพื่อโปรดพิจารณา และใคร่ขอขอบพระคุณมา ณ โอกาสนี้

ขอแสดงความนับถือ

ได้รับเอกสารไว้เรียบร้อยแล้ว
สิราณี
10 / 11 / 59

นางสิราณี สังคะพัฒน์
(นายพลสัมพันธ์ เชิญขวัญศรี)
ผู้จัดการโครงการ

พ/รภ



บริษัท ทีเอ็ม คอนซัลติ้ง เอ็นจิเนียริ่ง แอนด์ แมเนจเม้นท์ จำกัด
151 ถนนพหลโยธิน แขวงจตุจักร เขตจตุจักร กรุงเทพมหานคร 10230
โทรศัพท์ +66 2 509 9000 โทรสาร +66 2 509 9090
www.team.co.th

ISO 9001:2008
CERTIFIED



บริษัท ทีเอ็ม คอนซัลติ้ง เอ็นจิเนียริ่ง แอนด์ แมเนจเม้นท์ จำกัด
151 ถนนพหลโยธิน แขวงจตุจักร เขตจตุจักร กรุงเทพมหานคร 10230
โทรศัพท์ +66 2 509 9000 โทรสาร +66 2 509 9090
www.team.co.th

ISO 9001:2008
CERTIFIED

ที่ ENV/P04077/592699

7 พฤศจิกายน 2559

เรื่อง ขอเรียนเชิญเข้าร่วมประชุมรับฟังความคิดเห็นของประชาชนและผู้ที่เกี่ยวข้องของเขต
การศึกษาทางวิชาการวิเคราะห์ผลกระทบสิ่งแวดล้อม โครงการก่อสร้างโรงไฟฟ้า
ศรีราชา ของบริษัท กัลฟ์ เอเนอร์จี จำกัด
เรียน ผู้จัดการ บริษัท อีเคสแคว (ประเทศไทย) จำกัด
สิ่งที่ส่งมาด้วย (1) หนดการประชุม
(2) แบบตอบรับเข้าร่วมการประชุม

บริษัท กัลฟ์ เอเนอร์จี จำกัด ได้อนุญาตให้บริษัท ทีเอ็ม คอนซัลติ้ง เอ็นจิเนียริ่ง แอนด์
แมนเนจเม้นท์ จำกัด เป็นผู้ศึกษาและจัดทำรายงานการวิเคราะห์ผลกระทบสิ่งแวดล้อม โครงการก่อสร้างก๊าซ
ธรรมชาติไปโรงไฟฟ้าศรีราชา ความยาวประมาณ 2.7 กิโลเมตร โดยมีพื้นที่ศึกษาของโครงการรัศมี 500
เมตรจากแนวแก๊งกลางท่อส่งก๊าซธรรมชาติ ครอบคลุมพื้นที่บางส่วนของตำบลเขาคันทรง อำเภอศรีราชา
จังหวัดชลบุรี และตำบลลือสิทธิ์ อำเภอลวกแดง จังหวัดระยอง

กิจกรรมที่มีส่วนร่วมของประชาชน และผู้ที่เกี่ยวข้องเป็นหนึ่งในกระบวนการศึกษาผลกระทบ
สิ่งแวดล้อมของโครงการฯ ดังนั้น เพื่อให้ข้อมูลข่าวสารที่ถูกต้องและชัดเจนเกี่ยวกับการดำเนินงานของ
โครงการ ตลอดจนรวบรวมข้อคิดเห็น ข้อเสนอแนะจากทุกภาคส่วน บริษัทฯ จึงกำหนดให้มีการดำเนินการ
ประชุมรับฟังความคิดเห็นของประชาชนและผู้ที่เกี่ยวข้องของเขตการศึกษาทางวิชาการวิเคราะห์ผลกระทบ
สิ่งแวดล้อม ในวันที่ 30 พฤศจิกายน 2559 เวลา 13.30-16.00 น. ณ ห้องประชุมเทศบาลตำบล
จอมพลเจ้าพระยา ตำบลลือสิทธิ์ อำเภอลวกแดง จังหวัดระยอง บริษัทฯ จึงใคร่ขอเรียนเชิญท่านหรือ
ผู้แทนของหน่วยงานเข้าร่วมประชุมฯ ตามกำหนดการดังกล่าว (สิ่งที่ส่งมาด้วย 1และ2) หากมีข้อขัดข้อง
หรือสงสัยประการใด ขอความกรุณาติดต่อคุณสิริภาณี สังคะพัฑน์ โทรศัพท์หมายเลข 02-509-9000 ต่อ
2322 หรือหมายเลข 085-687-9292 และโทรสาร 02-509-9047

จึงเรียนมาเพื่อโปรดพิจารณา และใคร่ขอขอบพระคุณมา ณ โอกาสนี้

ขอแสดงความนับถือ
ท.สิริภาณี (สิริ อีเคสแคว)
(นายพลสัมพันธ์ เขียววิบูลย์ศิริ)
ผู้จัดการโครงการ

ได้รับเอกสารไว้เรียบร้อยแล้ว
สิริ อีเคสแคว
10.11.59

๐๙๙-๖5๙๐๙๖
พท/รก

ที่ ENV/P04077/592699

7 พฤศจิกายน 2559

เรื่อง ขอเรียนเชิญเข้าร่วมประชุมรับฟังความคิดเห็นของประชาชนและผู้ที่เกี่ยวข้องของเขต
การศึกษาทางวิชาการวิเคราะห์ผลกระทบสิ่งแวดล้อม โครงการก่อสร้างโรงไฟฟ้า
ศรีราชา ของบริษัท กัลฟ์ เอเนอร์จี จำกัด
เรียน ผู้จัดการ บริษัท เมอริอิลเคทอนิกส์ (ประเทศไทย) จำกัด
สิ่งที่ส่งมาด้วย (1) กำหนดการประชุม
(2) แบบตอบรับเข้าร่วมการประชุม

บริษัท กัลฟ์ เอเนอร์จี จำกัด ได้อนุญาตให้บริษัท ทีเอ็ม คอนซัลติ้ง เอ็นจิเนียริ่ง แอนด์
แมนเนจเม้นท์ จำกัด เป็นผู้ศึกษาและจัดทำรายงานการวิเคราะห์ผลกระทบสิ่งแวดล้อม โครงการก่อสร้างก๊าซ
ธรรมชาติไปโรงไฟฟ้าศรีราชา ความยาวประมาณ 2.7 กิโลเมตร โดยมีพื้นที่ศึกษาของโครงการรัศมี 500
เมตรจากแนวแก๊งกลางท่อส่งก๊าซธรรมชาติ ครอบคลุมพื้นที่บางส่วนของตำบลเขาคันทรง อำเภอศรีราชา
จังหวัดชลบุรี และตำบลลือสิทธิ์ อำเภอลวกแดง จังหวัดระยอง

กิจกรรมที่มีส่วนร่วมของประชาชน และผู้ที่เกี่ยวข้องเป็นหนึ่งในกระบวนการศึกษาผลกระทบ
สิ่งแวดล้อมของโครงการฯ ดังนั้น เพื่อให้ข้อมูลข่าวสารที่ถูกต้องและชัดเจนเกี่ยวกับการดำเนินงานของ
โครงการ ตลอดจนรวบรวมข้อคิดเห็น ข้อเสนอแนะจากทุกภาคส่วน บริษัทฯ จึงกำหนดให้มีการ
ประชุมรับฟังความคิดเห็นของประชาชนและผู้ที่เกี่ยวข้องของเขตการศึกษาทางวิชาการวิเคราะห์ผลกระทบ
สิ่งแวดล้อม ในวันที่ 30 พฤศจิกายน 2559 เวลา 13.30-16.00 น. ณ ห้องประชุมเทศบาลตำบล
จอมพลเจ้าพระยา ตำบลลือสิทธิ์ อำเภอลวกแดง จังหวัดระยอง บริษัทฯ จึงใคร่ขอเรียนเชิญท่านหรือ
ผู้แทนของหน่วยงานเข้าร่วมประชุมฯ ตามกำหนดการดังกล่าว (สิ่งที่ส่งมาด้วย 1 และ2) หากมีข้อขัดข้อง
หรือสงสัยประการใด ขอความกรุณาติดต่อคุณสิริภาณี สังคะพัฑน์ โทรศัพท์หมายเลข 02-509-9000 ต่อ
2322 หรือหมายเลข 085-687-9292 และโทรสาร 02-509-9047

จึงเรียนมาเพื่อโปรดพิจารณา และใคร่ขอขอบพระคุณมา ณ โอกาสนี้

ขอแสดงความนับถือ
ท.สิริภาณี (สิริ อีเคสแคว)
(นายพลสัมพันธ์ เขียววิบูลย์ศิริ)
ผู้จัดการโครงการ

ได้รับเอกสารไว้เรียบร้อยแล้ว
สิริ อีเคสแคว
10.11.16

๐๙๙-๕๗๕๕๙๐๖
พท/รก



บริษัท ทีเอ็ม คอมพิวเตอร์ เอ็นจิเนียริ่ง แอนด์ แมเนจเม้นท์ จำกัด
151 ถนนนวลจันทร์ แขวงนวลจันทร์ เขตบึงกุ่ม กรุงเทพมหานคร 10230
โทรศัพท์ +66 2 509 9000 โทรสาร +66 2 509 9090
www.team.co.th

ISO 9001:2008
CERTIFIED



ISO 9001:2008
CERTIFIED

บริษัท ทีเอ็ม คอมพิวเตอร์ เอ็นจิเนียริ่ง แอนด์ แมเนจเม้นท์ จำกัด
151 ถนนนวลจันทร์ แขวงนวลจันทร์ เขตบึงกุ่ม กรุงเทพมหานคร 10230
โทรศัพท์ +66 2 509 9000 โทรสาร +66 2 509 9090
www.team.co.th

ที่ ENV/P04077/592699

7 พฤศจิกายน 2559

เรื่อง ขอเรียนเชิญเข้าร่วมประชุมรับฟังความคิดเห็นของประชาชนและผู้ที่เกี่ยวข้องขอขอบเขตการศึกษาการขยายงานการวิเคราะห์ผลกระทบสิ่งแวดล้อม โครงการก่อสร้างขั้วธรรมชาติไปยังโรงไฟฟ้าศรีราชา ของบริษัท กัลฟ์ เอเนอร์จี้ จำกัด
เรียน ผู้จัดการ บริษัท ทีโอ ไอ โดมเมทท์ (ประเทศไทย) จำกัด
สิ่งที่ส่งมาด้วย (1) กำหนดการประชุม
(2) แบบตอบรับเข้าร่วมการประชุม

บริษัท กัลฟ์ เอเนอร์จี้ จำกัด ได้มอบหมายให้บริษัท ทีเอ็ม คอมพิวเตอร์ เอ็นจิเนียริ่ง แอนด์ แมเนจเม้นท์ จำกัด เป็นผู้ศึกษาและจัดทำรายงานการวิเคราะห์ผลกระทบสิ่งแวดล้อม โครงการก่อสร้างขั้วธรรมชาติไปยังโรงไฟฟ้าศรีราชา ความยาวประมาณ 2.7 กิโลเมตร โดยมีพื้นที่ศึกษาของโครงการรัศมี 500 เมตรจากแนวรั้วกลางทุ่งก่อสร้างขั้วธรรมชาติ ครอบคลุมพื้นที่บางส่วนของตำบลเขาคันทรง อำเภอศรีราชา จังหวัดชลบุรี และตำบลตลิ่งชัน อำเภอปลวกแดง จังหวัดระยอง

กิจกรรมการมีส่วนร่วมของประชาชน และผู้ที่เกี่ยวข้องเป็นหนึ่งในกระบวนการศึกษาผลกระทบสิ่งแวดล้อมของโครงการฯ ดังนั้น เพื่อให้ข้อมูลข่าวสารที่ถูกต้องและชัดเจนเกี่ยวกับการดำเนินการดำเนินงานของโครงการ ตลอดจนรวบรวมข้อคิดเห็น ข้อเสนอแนะจากทุกภาคส่วน บริษัทฯ จึงกำหนดให้มีการประชุมรับฟังความคิดเห็นของประชาชนและผู้ที่เกี่ยวข้องต่อขอบเขตการศึกษาการวิเคราะห์ผลกระทบสิ่งแวดล้อม ในวันที่พุธที่ 30 พฤศจิกายน 2559 เวลา 13.30-16.00 น. ณ ห้องประชุมเทศบาลตำบลจอมพลเจ้าพระยา ตำบลตลิ่งชัน อำเภอปลวกแดง จังหวัดระยอง บริษัทฯ จึงใคร่ขอเรียนเชิญท่านหรือผู้แทนหน่วยงานเข้าร่วมประชุมฯ ตามกำหนดการดังกล่าว (สิ่งที่ส่งมาด้วย 1 และ 2) หากมีข้อขัดข้องหรือสงสัยประการใด ขอความกรุณาติดต่อคุณสิริภาณีย์ สังคะพัฑน์ โทรศัพท์หมายเลข 02-509-9000 ต่อ 2322 หรือหมายเลข 085-687-9292 และโทรสาร 02-509-9047

จึงเรียนมาเพื่อโปรดพิจารณา และใคร่ขอขอบพระคุณมา ณ โอกาสนี้

ขอแสดงความนับถือ

ได้รับเอกสารไว้เรียบร้อยแล้ว
ศร.พร.อ. อ.สมคิด
10 / 11 / 59

นางสงวน เพ็ญศรี
(นายพลสัมพันธ์ เชิญขวัญศิริ)
ผู้จัดการโครงการ

พช/รภ

098-9946549 k.k.s
153

ที่ ENV/P04077/592699

7 พฤศจิกายน 2559

เรื่อง ขอเรียนเชิญเข้าร่วมประชุมรับฟังความคิดเห็นของประชาชนและผู้ที่เกี่ยวข้องขอขอบเขตการศึกษาการขยายงานการวิเคราะห์ผลกระทบสิ่งแวดล้อม โครงการก่อสร้างขั้วธรรมชาติไปยังโรงไฟฟ้าศรีราชา ของบริษัท กัลฟ์ เอเนอร์จี้ จำกัด
เรียน ผู้จัดการ บริษัท แอลแอลไอที (ประเทศไทย) จำกัด
สิ่งที่ส่งมาด้วย (1) กำหนดการประชุม
(2) แบบตอบรับเข้าร่วมการประชุม

บริษัท กัลฟ์ เอเนอร์จี้ จำกัด ได้มอบหมายให้บริษัท ทีเอ็ม คอมพิวเตอร์ เอ็นจิเนียริ่ง แอนด์ แมเนจเม้นท์ จำกัด เป็นผู้ศึกษาและจัดทำรายงานการวิเคราะห์ผลกระทบสิ่งแวดล้อม โครงการก่อสร้างขั้วธรรมชาติไปยังโรงไฟฟ้าศรีราชา ความยาวประมาณ 2.7 กิโลเมตร โดยมีพื้นที่ศึกษาของโครงการรัศมี 500 เมตรจากแนวรั้วกลางทุ่งก่อสร้างขั้วธรรมชาติ ครอบคลุมพื้นที่บางส่วนของตำบลเขาคันทรง อำเภอศรีราชา จังหวัดชลบุรี และตำบลตลิ่งชัน อำเภอปลวกแดง จังหวัดระยอง

กิจกรรมการมีส่วนร่วมของประชาชน และผู้ที่เกี่ยวข้องเป็นหนึ่งในกระบวนการศึกษาผลกระทบสิ่งแวดล้อมของโครงการฯ ดังนั้น เพื่อให้ข้อมูลข่าวสารที่ถูกต้องและชัดเจนเกี่ยวกับการดำเนินงานของโครงการ ตลอดจนรวบรวมข้อคิดเห็น ข้อเสนอแนะจากทุกภาคส่วน บริษัทฯ จึงกำหนดให้มีการประชุมรับฟังความคิดเห็นของประชาชนและผู้ที่เกี่ยวข้องต่อขอบเขตการศึกษาการวิเคราะห์ผลกระทบสิ่งแวดล้อม ในวันที่พุธที่ 30 พฤศจิกายน 2559 เวลา 13.30-16.00 น. ณ ห้องประชุมเทศบาลตำบลจอมพลเจ้าพระยา ตำบลตลิ่งชัน อำเภอปลวกแดง จังหวัดระยอง บริษัทฯ จึงใคร่ขอเรียนเชิญท่านหรือผู้แทนหน่วยงานเข้าร่วมประชุมฯ ตามกำหนดการดังกล่าว (สิ่งที่ส่งมาด้วย 1 และ 2) หากมีข้อขัดข้องหรือสงสัยประการใด ขอความกรุณาติดต่อคุณสิริภาณีย์ สังคะพัฑน์ โทรศัพท์หมายเลข 02-509-9000 ต่อ 2322 หรือหมายเลข 085-687-9292 และโทรสาร 02-509-9047

จึงเรียนมาเพื่อโปรดพิจารณา และใคร่ขอขอบพระคุณมา ณ โอกาสนี้

ได้รับเอกสารไว้เรียบร้อยแล้ว
ศร.พร.อ. อ.สมคิด
10 / 11 / 59

ขอแสดงความนับถือ

นางสงวน เพ็ญศรี
(นายพลสัมพันธ์ เชิญขวัญศิริ)
ผู้จัดการโครงการ

พช/รภ



บริษัท ทีเอ็ม คอนสตรัคชั่น เอ็นจิเนียริ่ง แอนด์ แมเนจเม้นท์ จำกัด
151 ถนนพหลโยธิน แขวงจตุจักร เขตจตุจักร กรุงเทพมหานคร 10230
โทรศัพท์ +66 2 509 9000 โทรสาร +66 2 509 9090
www.teom.co.th

ISO 9001:2008
CERTIFIED

ที่ ENV/P04077/592699

7 พฤศจิกายน 2559

เรื่อง ขอเรียนเชิญเข้าร่วมประชุมรับฟังความคิดเห็นของประชาชนและผู้ที่เกี่ยวข้องของเขต
การศึกษาขบวนการวิคราะห์ผลกระทบสิ่งแวดล้อม โครงการก่อสร้างก๊าซธรรมชาติไปยังโรงไฟฟ้า
ศรีราชา ของบริษัท กัลฟ์ เอเนอร์จี จำกัด

เรียน ผู้จัดการ บริษัท เอสอาร์เอฟ อินดัสตรี้ส์ (ไทยแลนด์) จำกัด
สิ่งที่ส่งมาด้วย (1) กำหนดการประชุม

(2) แบบตอบรับเข้าร่วมการประชุม

บริษัท กัลฟ์ เอเนอร์จี จำกัด ได้มอบหมายให้บริษัท ทีเอ็ม คอนซัลติง เอ็นจิเนียริ่ง แอนด์
แมเนจเม้นท์ จำกัด เป็นผู้ศึกษาและจัดทำรายงานการวิเคราะห์ผลกระทบสิ่งแวดล้อม โครงการก่อสร้างก๊าซ
ธรรมชาติไปยังโรงไฟฟ้าศรีราชา ความยาวประมาณ 2.7 กิโลเมตร โดยมีพื้นที่ศึกษาของโครงการรัศมี 500
เมตรจากแนววิ่งกลางของสายส่งก๊าซธรรมชาติ ครอบคลุมพื้นที่บางส่วนของตำบลเขาคันทรง อำเภอศรีราชา
จังหวัดชลบุรี และตำบลตลิ่งชัน อำเภอบางพลี จังหวัดระยอง

กิจกรรมการมีส่วนร่วมของประชาชน และผู้ที่เกี่ยวข้องเป็นหนึ่งในกระบวนการศึกษาผลกระทบ
สิ่งแวดล้อมของโครงการ ดังนั้น เพื่อให้ข้อมูลข่าวสารที่ถูกต้องและชัดเจนเกี่ยวกับการดำเนินงานของ
โครงการ ตลอดจนรวบรวมข้อคิดเห็น ข้อเสนอแนะจากภาคส่วน บริษัทฯ จึงกำหนดให้มีการดำเนินงานของ
ประชุมรับฟังความคิดเห็นของประชาชนและผู้ที่เกี่ยวข้องของเขตการศึกษาขบวนการวิคราะห์ผลกระทบ
สิ่งแวดล้อม ในวันที่พุธที่ 30 พฤศจิกายน 2559 เวลา 13.30-16.00 น. ณ ห้องประชุมเทศบาลตำบล
จอมพลเจ้าพระยา ตำบลตลิ่งชัน อำเภอบางพลี จังหวัดระยอง บริษัทฯ จึงใคร่ขอเรียนเชิญท่านหรือ
ผู้แทนของหน่วยงานเข้าร่วมประชุมฯ ตามกำหนดการดังกล่าว (สิ่งที่ส่งมาด้วย 1 และ 2) หากมีข้อขัดข้อง
หรือสงสัยประการใด ขอความกรุณาติดต่อคุณสิริภาณี สังคะพัฒน์ โทรศัพท์หมายเลข 02-509-9000 ต่อ
2322 หรือหมายเลข 085-687-9292 และโทรสาร 02-509-9047

จึงเรียนมาเพื่อโปรดพิจารณา และใคร่ขอขอบพระคุณมา ณ โอกาสนี้

ขอแสดงความนับถือ

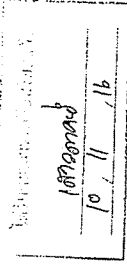

จางศุภกร ปิยะวงษ์
(นายพลสันต์ เชื้อบุญศรี)
ผู้จัดการโครงการ

พช/รภ

๐๗๓ - 010 - ๑๘3 - 7



บริษัท ทีเอ็ม คอนซัลติ้ง เอ็นจิเนียริง แอนด์ แมเนจเม้นท์ จำกัด
151 ถนนเวสต์พาร์ค แขวงเวสต์พาร์ค เขตบางกะปิ กรุงเทพมหานคร 10230
โทรศัพท์ +66 2 509 9000 โทรสาร +66 2 509 9090
www.tecm.co.th

ISO 9001:2008
CERTIFIED



ISO 9001:2008
CERTIFIED

บริษัท ทีเอ็ม คอนซัลติ้ง เอ็นจิเนียริง แอนด์ แมเนจเม้นท์ จำกัด
151 ถนนเวสต์พาร์ค แขวงเวสต์พาร์ค เขตบางกะปิ กรุงเทพมหานคร 10230
โทรศัพท์ +66 2 509 9000 โทรสาร +66 2 509 9090
www.tecm.co.th

ที่ ENV/PO4077/592699-40

7 พฤศจิกายน 2559

เรื่อง ขอความอนุเคราะห์ติดประกาศกำหนดกิจกรรมการประเมินรับฟังความคิดเห็นของประชาชนและผู้ที่เกี่ยวข้องของเขตการศึกษาการศึกษาระยะที่ผลกระทบบสิ่งแวดล้อม โครงการก่อสร้างโรงบำบัดน้ำเสียโรงพยาบาลของ บริษัท กัลฟ์ เอสอาร์ซี จำกัด
เรียน พลัสงานจังหวัดชลบุรี
สิ่งที่ส่งมาด้วย ประกาศกำหนดการประชุม

บริษัท กัลฟ์ เอสอาร์ซี จำกัด ได้มอบหมายให้บริษัท ทีเอ็ม คอนซัลติ้ง เอ็นจิเนียริง แอนด์ แมเนจเม้นท์ จำกัด เป็นผู้ศึกษาและจัดทำรายงานการวิเคราะห์ผลกระทบสิ่งแวดล้อม โครงการก่อสร้างโรงบำบัดน้ำเสียโรงพยาบาลของ บริษัท กัลฟ์ เอสอาร์ซี โดยมีพื้นที่ศึกษาของโครงการรัศมี 500 เมตรจากแนวรั้วโรงพยาบาลก่อสร้างชักรวมพื้นที่บางส่วนของตำบลเขาคันทรง อำเภอศรีราชา จังหวัดชลบุรี และตำบลลือสิทธิ์ อำเภอปลวกแดง จังหวัดระยอง

กิจกรรมการมีส่วนร่วมของประชาชนและผู้ที่เกี่ยวข้องเป็นหนึ่งในกระบวนการศึกษาผลกระทบสิ่งแวดล้อมของโครงการ ดังนั้น เพื่อให้ข้อมูลข่าวสารที่ถูกต้องและชัดเจนเกี่ยวกับภาคการดำเนินงานของโครงการ ตลอดจนรวบรวมข้อคิดเห็น ข้อเสนอแนะจากทุกภาคส่วน บริษัทฯ จึงกำหนดให้มีการประเมินรับฟังความคิดเห็นของประชาชนและผู้ที่เกี่ยวข้องของเขตการศึกษาการศึกษาระยะที่ผลกระทบบสิ่งแวดล้อม ในวันที่ 30 พฤศจิกายน 2559 จำนวน 2 เวที บริษัทฯ จึงขอความอนุเคราะห์ติดประกาศกำหนดกิจกรรมการประชุม ของโครงการ ณ บอร์ดประชาสัมพันธ์ของหน่วยงาน (สิ่งที่ส่งมาด้วย) เพื่อเชิญชวนให้ผู้ที่สนใจได้เสีย และผู้ที่ไม่สนใจไม่โครงการได้รับทราบกำหนดกิจกรรมการประชุม ของโครงการ หากมีข้อขัดข้องหรือสงสัยประการใด ขอความกรุณาติดต่อคุณสิริภาณี สังคะพัฒน์ โทรศัพท์ หมายเลข 085-697-9292

จึงเรียนมาเพื่อโปรดพิจารณาและให้ความอนุเคราะห์ และใคร่ขอขอบพระคุณมา ณ โอกาสนี้

ขอแสดงความนับถือ

ได้รับเอกสารไว้เรียบร้อยแล้ว
วันที่ 10 / 11 / 59

082-4633899 คริสกรร

พท/รภ

พลัสงาน จังหวัดชลบุรี
(นายพลลือสิทธิ์ เขียวขำวิญญูศรี)
ผู้จัดการโครงการ

ที่ ENV/PO4077/592699-50

8 พฤศจิกายน 2559

เรื่อง ขอความอนุเคราะห์ติดประกาศกำหนดกิจกรรมการประเมินรับฟังความคิดเห็นของประชาชนและผู้ที่เกี่ยวข้องของเขตการศึกษาการศึกษาระยะที่ผลกระทบบสิ่งแวดล้อม โครงการก่อสร้างโรงบำบัดน้ำเสียโรงพยาบาลของ บริษัท กัลฟ์ เอสอาร์ซี จำกัด
เรียน ผู้อำนวยการสำนักงานทรัพยากรธรรมชาติและสิ่งแวดล้อมจังหวัดชลบุรี
สิ่งที่ส่งมาด้วย ประกาศกำหนดการประชุม

บริษัท กัลฟ์ เอสอาร์ซี จำกัด ได้มอบหมายให้บริษัท ทีเอ็ม คอนซัลติ้ง เอ็นจิเนียริง แอนด์ แมเนจเม้นท์ จำกัด เป็นผู้ศึกษาและจัดทำรายงานการวิเคราะห์ผลกระทบสิ่งแวดล้อม โครงการก่อสร้างโรงบำบัดน้ำเสียโรงพยาบาลของ บริษัท กัลฟ์ เอสอาร์ซี โดยมีพื้นที่ศึกษาของโครงการรัศมี 500 เมตรจากแนวรั้วโรงพยาบาลก่อสร้างชักรวมพื้นที่บางส่วนของตำบลเขาคันทรง อำเภอศรีราชา จังหวัดชลบุรี และตำบลลือสิทธิ์ อำเภอปลวกแดง จังหวัดระยอง

กิจกรรมการมีส่วนร่วมของประชาชนและผู้ที่เกี่ยวข้องเป็นหนึ่งในกระบวนการศึกษาผลกระทบสิ่งแวดล้อมของโครงการ ดังนั้น เพื่อให้ข้อมูลข่าวสารที่ถูกต้องและชัดเจนเกี่ยวกับภาคการดำเนินงานของโครงการ ตลอดจนรวบรวมข้อคิดเห็น ข้อเสนอแนะจากทุกภาคส่วน บริษัทฯ จึงกำหนดให้มีการประเมินรับฟังความคิดเห็นของประชาชนและผู้ที่เกี่ยวข้องของเขตการศึกษาการศึกษาระยะที่ผลกระทบบสิ่งแวดล้อม ในวันที่ 30 พฤศจิกายน 2559 จำนวน 2 เวที บริษัทฯ จึงขอความอนุเคราะห์ติดประกาศกำหนดกิจกรรมการประชุม ของโครงการ ณ บอร์ดประชาสัมพันธ์ของหน่วยงาน (สิ่งที่ส่งมาด้วย) เพื่อเชิญชวนให้ผู้ที่สนใจได้เสีย และผู้ที่ไม่สนใจไม่โครงการได้รับทราบกำหนดกิจกรรมการประชุม ของโครงการ หากมีข้อขัดข้องหรือสงสัยประการใด ขอความกรุณาติดต่อคุณสิริภาณี สังคะพัฒน์ โทรศัพท์ หมายเลข 085-697-9292

จึงเรียนมาเพื่อโปรดพิจารณาและให้ความอนุเคราะห์ และใคร่ขอขอบพระคุณมา ณ โอกาสนี้

ขอแสดงความนับถือ

ได้รับเอกสารไว้เรียบร้อยแล้ว
วันที่ 10 / 11 / 59

082 463 266 P

พท/รภ

พลัสงาน จังหวัดชลบุรี
(นายพลลือสิทธิ์ เขียวขำวิญญูศรี)
ผู้จัดการโครงการ



บริษัท ทีเอ็ม คอนซัลติ้ง เอ็นจิเนียริ่ง แอนด์ แมเนจเม้นท์ จำกัด
151 ถนนพหลโยธิน แขวงพญาไท กรุงเทพฯ 10230
โทรศัพท์ +66 2 509 9000 โทรสาร +66 2 509 9090
www.team.co.th

ISO 9001:2008
CERTIFIED



ISO 9001:2008
CERTIFIED

บริษัท ทีเอ็ม คอนซัลติ้ง เอ็นจิเนียริ่ง แอนด์ แมเนจเม้นท์ จำกัด
151 ถนนพหลโยธิน แขวงพญาไท เขตปทุมวัน กรุงเทพมหานคร 10230
โทรศัพท์ +66 2 509 9000 โทรสาร +66 2 509 9090
www.team.co.th

ที่ ENV/PO4077/592699-39

7 พฤศจิกายน 2559

เรื่อง ขอความอนุเคราะห์ติดประกาศกำหนดกิจกรรมการประเมินความพร้อมความคิดเห็นของประชาชนและผู้ที่เกี่ยวข้องต่อขอขงการศึกษารายงานการวิเคราะห์ผลกระทบสิ่งแวดล้อม โครงการก่อสร้างก๊าซธรรมชาติไปยังโรงไฟฟ้าศรีราชา ของบริษัท ทีเอ็ม เอสอาร์ซี จำกัด
เรียน ประชาสัมพันธ์จังหวัดระยอง
สิ่งที่ส่งมาด้วย ประกาศกำหนดการประชุม

บริษัท ทีเอ็ม เอสอาร์ซี จำกัด ได้มอบหมายให้บริษัท ทีเอ็ม คอนซัลติ้ง เอ็นจิเนียริ่ง แอนด์ แมเนจเม้นท์ จำกัด เป็นผู้ศึกษาและจัดทำรายงานการวิเคราะห์ผลกระทบสิ่งแวดล้อม โครงการก่อสร้างก๊าซธรรมชาติไปยังโรงไฟฟ้าศรีราชา ความยาวประมาณ 2.7 กิโลเมตร โดยมีพื้นที่ศึกษาของโครงการที่มี 500 เมตรจากแนวถึงกลางของก๊าซธรรมชาติ ครอบคลุมพื้นที่บางส่วนของตำบลเขาคันทรง อำเภอศรีราชา จังหวัดชลบุรี และตำบลตลิ่งชัน อำเภอปลวกแดง จังหวัดระยอง

กิจกรรมการมีส่วนร่วมของประชาชนและผู้ที่เกี่ยวข้องเป็นหนึ่งในการบวนการศึกษาคณะกรรมาธิการสิ่งแวดล้อมของโครงการ ดังนั้น เพื่อให้ข้อมูลข่าวสารที่ถูกต้องและชัดเจนเกี่ยวกับการดำเนินการของโครงการ ตลอดจนรวบรวมข้อคิดเห็น ข้อเสนอแนะจากทุกภาคส่วน บริษัทฯ จึงกำหนดให้มีกิจกรรมการประเมินความพร้อมของประชาชนและผู้ที่เกี่ยวข้องต่อขอขงการศึกษารายงานการวิเคราะห์ผลกระทบสิ่งแวดล้อม ในวันที่ 30 พฤศจิกายน 2559 จำนวน 2 เวที บริษัทฯ จึงขอความอนุเคราะห์ติดประกาศกำหนดกิจกรรมการประชุม ของโครงการ ณ บอร์ดประชาสัมพันธ์ของหน่วยงาน (สิ่งที่ส่งมาด้วย) เพื่อเชิญชวนให้ผู้ที่สนใจได้เสีย และผู้ที่สนใจไม่โครงการได้รับทราบกำหนดกิจกรรมการประชุม ของโครงการ หากมีข้อขัดข้องหรือสงสัยประการใด ขอความกรุณาติดต่อคุณสิริราณี สังคะพัฒน์ โทรศัพท์ หมายเลข 085-697-9292

จึงเรียนมาเพื่อโปรดพิจารณาและให้ความอนุเคราะห์ และใคร่ขอขอบพระคุณมา ณ โอกาสนี้

ขอแสดงความนับถือ

นางสิริราณี สิงคะพัฒน์
(นายพลสัมพันธ์ เข็ญขวัญศิริ)
ผู้จัดการโครงการ/รท

ได้รับเอกสารไว้เรียบร้อยแล้ว
ร.ท.ค. / บ.ย
10 / 11 / 59

085-694101-2

ที่ ENV/PO4077/592699-36

7 พฤศจิกายน 2559

เรื่อง ขอความอนุเคราะห์ติดประกาศกำหนดกิจกรรมการประเมินความพร้อมความคิดเห็นของประชาชนและผู้ที่เกี่ยวข้องต่อขอขงการศึกษารายงานการวิเคราะห์ผลกระทบสิ่งแวดล้อม โครงการก่อสร้างก๊าซธรรมชาติไปยังโรงไฟฟ้าศรีราชา ของบริษัท ทีเอ็ม เอสอาร์ซี จำกัด
เรียน พนักงานจังหวัดระยอง
สิ่งที่ส่งมาด้วย ประกาศกำหนดการประชุม

บริษัท ทีเอ็ม เอสอาร์ซี จำกัด ได้มอบหมายให้บริษัท ทีเอ็ม คอนซัลติ้ง เอ็นจิเนียริ่ง แอนด์ แมเนจเม้นท์ จำกัด เป็นผู้ศึกษาและจัดทำรายงานการวิเคราะห์ผลกระทบสิ่งแวดล้อม โครงการก่อสร้างก๊าซธรรมชาติไปยังโรงไฟฟ้าศรีราชา ความยาวประมาณ 2.7 กิโลเมตร โดยมีพื้นที่ศึกษาของโครงการที่มี 500 เมตรจากแนวถึงกลางของก๊าซธรรมชาติ ครอบคลุมพื้นที่บางส่วนของตำบลเขาคันทรง อำเภอศรีราชา จังหวัดชลบุรี และตำบลตลิ่งชัน อำเภอปลวกแดง จังหวัดระยอง

กิจกรรมการมีส่วนร่วมของประชาชนและผู้ที่เกี่ยวข้องเป็นหนึ่งในการบวนการศึกษาคณะกรรมาธิการสิ่งแวดล้อมของโครงการ ดังนั้น เพื่อให้ข้อมูลข่าวสารที่ถูกต้องและชัดเจนเกี่ยวกับการดำเนินการของโครงการ ตลอดจนรวบรวมข้อคิดเห็น ข้อเสนอแนะจากทุกภาคส่วน บริษัทฯ จึงกำหนดให้มีกิจกรรมการประเมินความพร้อมของประชาชนและผู้ที่เกี่ยวข้องต่อขอขงการศึกษารายงานการวิเคราะห์ผลกระทบสิ่งแวดล้อม ในวันที่ 30 พฤศจิกายน 2559 จำนวน 2 เวที บริษัทฯ จึงขอความอนุเคราะห์ติดประกาศกำหนดกิจกรรมการประชุม ของโครงการ ณ บอร์ดประชาสัมพันธ์ของหน่วยงาน (สิ่งที่ส่งมาด้วย) เพื่อเชิญชวนให้ผู้ที่สนใจได้เสีย และผู้ที่สนใจไม่โครงการได้รับทราบกำหนดกิจกรรมการประชุม ของโครงการ หากมีข้อขัดข้องหรือสงสัยประการใด ขอความกรุณาติดต่อคุณสิริราณี สังคะพัฒน์ โทรศัพท์ หมายเลข 085-697-9292

จึงเรียนมาเพื่อโปรดพิจารณาและให้ความอนุเคราะห์ และใคร่ขอขอบพระคุณมา ณ โอกาสนี้

ขอแสดงความนับถือ

นางสิริราณี สิงคะพัฒน์
(นายพลสัมพันธ์ เข็ญขวัญศิริ)
ผู้จัดการโครงการ

ได้รับเอกสารไว้เรียบร้อยแล้ว
ร.ท.ค. / บ.ย
10 / 11 / 59

รท/รท



ISO 9001:2008
CERTIFIED



ISO 9001:2008
CERTIFIED

บริษัท ทีเอ็ม คอนซัลติ้ง เอเนจียี่รี่ง์ แอนด์ แมนเนจเม้นท์ จำกัด
151 ถนนพหลโยธิน แขวงพญาไท เขตปทุมวัน กรุงเทพมหานคร 10230
โทรศัพท์ +66 2 509 9000 โทรสาร +66 2 509 9090
www.tecm.co.th

บริษัท ทีเอ็ม คอนซัลติ้ง เอเนจียี่รี่ง์ แอนด์ แมนเนจเม้นท์ จำกัด
151 ถนนพหลโยธิน แขวงพญาไท เขตปทุมวัน กรุงเทพมหานคร 10230
โทรศัพท์ +66 2 509 9000 โทรสาร +66 2 509 9090
www.tecm.co.th

ที่ ENV/PO4077/592699-38

ที่ ENV/PO4077/592699-37

7 พฤศจิกายน 2559

7 พฤศจิกายน 2559

เรื่อง ขอความอนุเคราะห์ติดประกาศกำหนดกิจกรรมการประชุมรับฟังความคิดเห็นของประชาชนและผู้ที่เกี่ยวข้องขอขอบเขตการศึกษารายการวิเคราะห์ผลกระทบสิ่งแวดล้อม โครงการก่อสร้างก๊าซธรรมชาติไปยังโรงไฟฟ้าศรีราชา ของบริษัท กัลฟ์ เอเนอร์จี้ จำกัด
เรียน อุตสาหกรรมจังหวัดระยอง
สิ่งที่ส่งมาด้วย ประกาศกำหนดการประชุม

เรื่อง ขอความอนุเคราะห์ติดประกาศกำหนดกิจกรรมการประชุมรับฟังความคิดเห็นของประชาชนและผู้ที่เกี่ยวข้องขอขอบเขตการศึกษารายการวิเคราะห์ผลกระทบสิ่งแวดล้อม โครงการก่อสร้างก๊าซธรรมชาติไปยังโรงไฟฟ้าศรีราชา ของบริษัท กัลฟ์ เอเนอร์จี้ จำกัด
เรียน ผู้อำนวยการสำนักงานทรัพยากรธรรมชาติและสิ่งแวดล้อมจังหวัดระยอง
สิ่งที่ส่งมาด้วย ประกาศกำหนดการประชุม

บริษัท กัลฟ์ เอเนอร์จี้ จำกัด ได้มอบหมายให้บริษัท ทีเอ็ม คอนซัลติ้ง เอเนจียี่รี่ง์ แอนด์ แมนเนจเม้นท์ จำกัด เป็นผู้ศึกษาและจัดทำรายงานการวิเคราะห์ผลกระทบสิ่งแวดล้อม โครงการก่อสร้างก๊าซธรรมชาติไปยังโรงไฟฟ้าศรีราชา ความยาวประมาณ 2.7 กิโลเมตร โดยมีพื้นที่ศึกษาของโครงการที่มี 500 เมตรจากแนววิ่งของสายก๊าซธรรมชาติ ครอบคลุมพื้นที่บางส่วนของตำบลเขาคันทรง อำเภอศรีราชา จังหวัดชลบุรี และตำบลเลิห์ อำเภอบางพลี จังหวัดระยอง

บริษัท กัลฟ์ เอเนอร์จี้ จำกัด ได้มอบหมายให้บริษัท ทีเอ็ม คอนซัลติ้ง เอเนจียี่รี่ง์ แอนด์ แมนเนจเม้นท์ จำกัด เป็นผู้ศึกษาและจัดทำรายงานการวิเคราะห์ผลกระทบสิ่งแวดล้อม โครงการก่อสร้างก๊าซธรรมชาติไปยังโรงไฟฟ้าศรีราชา ความยาวประมาณ 2.7 กิโลเมตร โดยมีพื้นที่ศึกษาของโครงการที่มี 500 เมตรจากแนววิ่งของสายก๊าซธรรมชาติ ครอบคลุมพื้นที่บางส่วนของตำบลเขาคันทรง อำเภอศรีราชา จังหวัดชลบุรี และตำบลเลิห์ อำเภอบางพลี จังหวัดระยอง

กิจกรรมการมีส่วนร่วมของประชาชนและผู้ที่เกี่ยวข้องเป็นหนึ่งในกระบวนการศึกษาผลกระทบสิ่งแวดล้อมของโครงการฯ ดังนั้น เพื่อให้ข้อมูลข่าวสารที่ถูกต้องและชัดเจนเกี่ยวกับการดำเนินงานของโครงการ ตลอดจนรวบรวมข้อคิดเห็น ข้อเสนอแนะจากทุกภาคส่วน บริษัทฯ จึงกำหนดให้มีกิจกรรมการประชุมรับฟังความคิดเห็นของประชาชนและผู้ที่เกี่ยวข้องขอขอบเขตการศึกษารายการวิเคราะห์ผลกระทบสิ่งแวดล้อม ในวันที่ 30 พฤศจิกายน 2559 จำนวน 2 เวที บริษัทฯ จึงขอความอนุเคราะห์ติดประกาศกำหนดกิจกรรมการประชุมฯ ของโครงการฯ ณ บอร์ดประชาสัมพันธ์ของหน่วยงาน (สิ่งที่ส่งมาด้วย) เพื่อเชิญชวนให้ผู้ที่มีส่วนได้เสีย และผู้ที่เกี่ยวข้องในโครงการได้รับทราบกำหนดกิจกรรมการประชุมฯ ของโครงการฯ หากมีข้อขัดข้องหรือสงสัยประการใด ขอความกรุณาติดต่อคุณสิริมาณี สังคะพัฒน์ โทรศัพท์ หมายเลข 085-697-9292

กิจกรรมการมีส่วนร่วมของประชาชนและผู้ที่เกี่ยวข้องเป็นหนึ่งในกระบวนการศึกษาผลกระทบสิ่งแวดล้อมของโครงการฯ ดังนั้น เพื่อให้ข้อมูลข่าวสารที่ถูกต้องและชัดเจนเกี่ยวกับการดำเนินงานของโครงการฯ ตลอดจนรวบรวมข้อคิดเห็น ข้อเสนอแนะจากทุกภาคส่วน บริษัทฯ จึงกำหนดให้มีกิจกรรมการประชุมรับฟังความคิดเห็นของประชาชนและผู้ที่เกี่ยวข้องขอขอบเขตการศึกษารายการวิเคราะห์ผลกระทบสิ่งแวดล้อม ในวันที่ 30 พฤศจิกายน 2559 จำนวน 2 เวที บริษัทฯ จึงขอความอนุเคราะห์ติดประกาศกำหนดกิจกรรมการประชุมฯ ของโครงการฯ ณ บอร์ดประชาสัมพันธ์ของหน่วยงาน (สิ่งที่ส่งมาด้วย) เพื่อเชิญชวนให้ผู้ที่มีส่วนได้เสีย และผู้ที่เกี่ยวข้องในโครงการได้รับทราบกำหนดกิจกรรมการประชุมฯ ของโครงการฯ หากมีข้อขัดข้องหรือสงสัยประการใด ขอความกรุณาติดต่อคุณสิริมาณี สังคะพัฒน์ โทรศัพท์ หมายเลข 085-697-9292

จึงเรียนมาเพื่อโปรดพิจารณาและให้ความอนุเคราะห์ และใคร่ขอขอบพระคุณมา ณ โอกาสนี้

จึงเรียนมาเพื่อโปรดพิจารณาและให้ความอนุเคราะห์ และใคร่ขอขอบพระคุณมา ณ โอกาสนี้

ขอแสดงความนับถือ

ขอแสดงความนับถือ

ได้รับเอกสารไว้เรียบร้อยแล้ว
ชื่อนาม อภิชนก
17/0 11/11/2559

ได้รับเอกสารไว้เรียบร้อยแล้ว
17/0 11/11/2559

นางสิริมาณี สังคะพัฒน์
(นายพลสัมพันธ์ เชิญขวัญศรี)
ผู้จัดการโครงการ

นางสิริมาณี สังคะพัฒน์
(นายพลสัมพันธ์ เชิญขวัญศรี)
ผู้จัดการโครงการ

พช/รภ

พช/รภ

098-808 117
61038 } ๙๐๐.๖๒.

098-611008 - ๙๐๐.๖๒/๑๐๖๖๖



บริษัท ทีเอ็ม คอนซัลติ้ง เอนจิเนียริ่ง แอนด์ แมเนจเม้นท์ จำกัด
151 ถนนพหลโยธิน แขวงพญาไท เขตปทุมวัน กรุงเทพมหานคร 10230
โทรศัพท์ +66 2 509 9000 โทรสาร +66 2 509 9090
www.team.co.th

ISO 9001:2008
CERTIFIED



บริษัท ทีเอ็ม คอนซัลติ้ง เอนจิเนียริ่ง แอนด์ แมเนจเม้นท์ จำกัด
151 ถนนพหลโยธิน แขวงพญาไท เขตปทุมวัน กรุงเทพมหานคร 10230
โทรศัพท์ +66 2 509 9000 โทรสาร +66 2 509 9090
www.team.co.th

ISO 9001:2008
CERTIFIED

ที่ ENV/PO4077/592699-22

7 พฤศจิกายน 2559

เรื่อง ขอความอนุเคราะห์ติดประกาศกำหนดกิจกรรมการประเมินรับฟังความคิดเห็นของประชาชนและผู้ที่เกี่ยวข้องขอขอบเขตการศึกษาโครงการวิเคราะห์ผลกระทบสิ่งแวดล้อม โครงการก่อสร้างก๊าซธรรมชาติไปยังโรงไฟฟ้าศรีราชา ของบริษัท กัลฟ์ เอเนอร์จี้ จำกัด

เรียน นายอำเภอศรีราชา
สิ่งที่ส่งมาด้วย ประกาศกำหนดการประชุม

บริษัท กัลฟ์ เอเนอร์จี้ จำกัด ได้มอบหมายให้บริษัท ทีเอ็ม คอนซัลติ้ง เอนจิเนียริ่ง แอนด์ แมเนจเม้นท์ จำกัด เป็นผู้ศึกษาและจัดทำรายงานการวิเคราะห์ผลกระทบสิ่งแวดล้อม โครงการก่อสร้างก๊าซธรรมชาติไปยังโรงไฟฟ้าศรีราชา ความยาวประมาณ 2.7 กิโลเมตร โดยมีพื้นที่ศึกษาของโครงการรัศมี 500 เมตรจากแนวแก๊งกลางท่อส่งก๊าซธรรมชาติ ครอบคลุมพื้นที่บางส่วนของตำบลเขาคันทรง อำเภอศรีราชา จังหวัดชลบุรี และตำบลลลิตี อำเภอบางพลี จังหวัดระยอง

กิจกรรมการมีส่วนร่วมของประชาชนและผู้ที่เกี่ยวข้องเป็นหนึ่งในกระบวนการศึกษาผลกระทบสิ่งแวดล้อมของโครงการ ดังนั้น เพื่อให้ข้อมูลข่าวสารที่ถูกต้องและชัดเจนเกี่ยวกับภารกิจดำเนินงานของโครงการ ตลอดจนรวบรวมข้อคิดเห็น ข้อเสนอแนะจากทุกภาคส่วน บริษัทฯ จึงกำหนดให้มีกิจกรรมการประชุมรับฟังความคิดเห็นของประชาชนและผู้ที่เกี่ยวข้องขอขอบเขตการศึกษาโครงการวิเคราะห์ผลกระทบสิ่งแวดล้อม ในวันที่พุธที่ 30 พฤศจิกายน 2559 จำนวน 2 เวที บริษัทฯ จึงขอความอนุเคราะห์ประกาศกำหนดกิจกรรมการประชุมฯ ของโครงการ ณ บอร์ดประชาสัมพันธ์ของหน่วยงาน (สิ่งที่ส่งมาด้วย) เพื่อเชิญชวนให้ผู้ที่สนใจได้เสีย และผู้ที่ไม่สนใจในโครงการได้รับทราบกำหนดกิจกรรมการประชุมฯ ของโครงการ หากมีข้อขัดข้องหรือสงสัยประการใด ขอความกรุณาติดต่อคุณณภัทร กาญจนสมบูรณ์ โทรศัพท์หมายเลข 089-478-8112

จึงเรียนมาเพื่อโปรดพิจารณาและให้ความอนุเคราะห์ และใคร่ขอขอบพระคุณมา ณ โอกาสนี้

ขอแสดงความนับถือ

บุคลากรใช้เรียบร้อยแล้ว
APM

จวิศกร ธีระพงษ์
(นายพลลัดณ์ ธีระพงษ์)
ผู้จัดการโครงการ

081-945 1234

พช/รภ

ที่ ENV/PO4077/592699-23

7 พฤศจิกายน 2559

เรื่อง ขอความอนุเคราะห์ติดประกาศกำหนดกิจกรรมการประเมินรับฟังความคิดเห็นของประชาชนและผู้ที่เกี่ยวข้องขอขอบเขตการศึกษาโครงการวิเคราะห์ผลกระทบสิ่งแวดล้อม โครงการก่อสร้างก๊าซธรรมชาติไปยังโรงไฟฟ้าศรีราชา ของบริษัท กัลฟ์ เอเนอร์จี้ จำกัด

เรียน นายอำเภอบางพลี
สิ่งที่ส่งมาด้วย ประกาศกำหนดการประชุม

บริษัท กัลฟ์ เอเนอร์จี้ จำกัด ได้มอบหมายให้บริษัท ทีเอ็ม คอนซัลติ้ง เอนจิเนียริ่ง แอนด์ แมเนจเม้นท์ จำกัด เป็นผู้ศึกษาและจัดทำรายงานการวิเคราะห์ผลกระทบสิ่งแวดล้อม โครงการก่อสร้างก๊าซธรรมชาติไปยังโรงไฟฟ้าศรีราชา ความยาวประมาณ 2.7 กิโลเมตร โดยมีพื้นที่ศึกษาของโครงการรัศมี 500 เมตรจากแนวแก๊งกลางท่อส่งก๊าซธรรมชาติ ครอบคลุมพื้นที่บางส่วนของตำบลเขาคันทรง อำเภอศรีราชา จังหวัดชลบุรี และตำบลลลิตี อำเภอบางพลี จังหวัดระยอง

กิจกรรมการมีส่วนร่วมของประชาชนและผู้ที่เกี่ยวข้องเป็นหนึ่งในกระบวนการศึกษาผลกระทบสิ่งแวดล้อมของโครงการ ดังนั้น เพื่อให้ข้อมูลข่าวสารที่ถูกต้องและชัดเจนเกี่ยวกับการดำเนินงานของโครงการ ตลอดจนรวบรวมข้อคิดเห็น ข้อเสนอแนะจากทุกภาคส่วน บริษัทฯ จึงกำหนดให้มีกิจกรรมการประชุมรับฟังความคิดเห็นของประชาชนและผู้ที่เกี่ยวข้องขอขอบเขตการศึกษาโครงการวิเคราะห์ผลกระทบสิ่งแวดล้อม ในวันที่พุธที่ 30 พฤศจิกายน 2559 จำนวน 2 เวที บริษัทฯ จึงขอความอนุเคราะห์ประกาศกำหนดกิจกรรมการประชุมฯ ของโครงการ ณ บอร์ดประชาสัมพันธ์ของหน่วยงาน (สิ่งที่ส่งมาด้วย) เพื่อเชิญชวนให้ผู้ที่สนใจได้เสีย และผู้ที่ไม่สนใจในโครงการได้รับทราบกำหนดกิจกรรมการประชุมฯ ของโครงการ หากมีข้อขัดข้องหรือสงสัยประการใด ขอความกรุณาติดต่อคุณณภัทร กาญจนสมบูรณ์ โทรศัพท์หมายเลข 089-478-8112

จึงเรียนมาเพื่อโปรดพิจารณาและให้ความอนุเคราะห์ และใคร่ขอขอบพระคุณมา ณ โอกาสนี้

ขอแสดงความนับถือ

ได้รับเอกสารเรียบร้อยแล้ว
APM

จวิศกร ธีระพงษ์
(นายพลลัดณ์ ธีระพงษ์)
ผู้จัดการโครงการ

พช/รภ



ISO 9001:2008
CERTIFIED

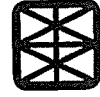

ISO 9001:2008
CERTIFIED

บริษัท ทีเอ็ม คอนซัลติ้ง เอ็นจิเนียริ่ง แอนด์ แมเนจเม้นท์ จำกัด
151 ถนนเวสต์จันทร์ แขวงเวสต์จันทร์ เขตปทุมธานี กรุงเทพมหานคร 10230
โทรศัพท์ +66 2 509 9000 โทรสาร +66 2 509 9090
www.team.co.th

ที่ ENV/PO4077/592699-23

7 พฤศจิกายน 2559

เรื่อง ขอความอนุเคราะห์ติดประกาศกำหนดกิจกรรมการประชุมนับฟังความคิดเห็นของประชาชนและผู้ที่เกี่ยวข้องต่อขอขบวนการศึกษารายงานการวิเคราะห์ผลกระทบสิ่งแวดล้อม โครงการก่อสร้างก๊าซธรรมชาติไปยังโรงไฟฟ้าห้วยทราย ของบริษัท กัลฟ์ เอเนอร์จี้ จำกัด

เรียน สาธารณสุขอำเภอปลวกแดง
สิ่งที่ส่งมาด้วย ประกาศกำหนดการประชุม

บริษัท กัลฟ์ เอเนอร์จี้ จำกัด ได้มอบหมายให้บริษัท ทีเอ็ม คอนซัลติ้ง เอ็นจิเนียริ่ง แอนด์ แมเนจเม้นท์ จำกัด เป็นผู้ศึกษาและจัดทำรายงานการวิเคราะห์ผลกระทบสิ่งแวดล้อม โครงการก่อสร้างก๊าซธรรมชาติไปยังโรงไฟฟ้าห้วยทราย ความยาวประมาณ 2.7 กิโลเมตร โดยมีพื้นที่ศึกษาของโครงการรัศมี 500 เมตรจากแนววิ่งกลางท่อส่งก๊าซธรรมชาติ ครอบคลุมพื้นที่บางส่วนของตำบลเขาหินทราย อำเภอศรีราชา จังหวัดชลบุรี และตำบลตลิ่งชัน อำเภอปลวกแดง จังหวัดระยอง

กิจกรรมการมีส่วนร่วมของประชาชนและผู้ที่เกี่ยวข้องเป็นหนึ่งในกระบวนการศึกษาผลกระทบสิ่งแวดล้อมของโครงการฯ ดังนั้น เพื่อให้ข้อมูลข่าวสารที่ถูกต้องและชัดเจนเกี่ยวกับภารกิจดำเนินงานของโครงการ ตลอดจนรวบรวมข้อคิดเห็น ข้อเสนอแนะจากทุกภาคส่วน บริษัทฯ จึงกำหนดให้มีกิจกรรมการประชุมรับฟังความคิดเห็นของประชาชนและผู้ที่เกี่ยวข้องต่อขอขบวนการศึกษารายงานการวิเคราะห์ผลกระทบสิ่งแวดล้อม ในวันที่ 30 พฤศจิกายน 2559 จำนวน 2 เวที บริษัทฯ จึงขอความอนุเคราะห์ติดประกาศกำหนดกิจกรรมการประชุม ของโครงการ ณ บอร์ดประชาสัมพันธ์ของหน่วยงาน (สิ่งที่ส่งมาด้วย) เพื่อเชิญชวนให้ผู้ที่มีส่วนได้เสีย และผู้ที่เกี่ยวข้องได้รับทราบกำหนดกิจกรรมการประชุม ของโครงการ หากมีข้อขัดข้องหรือสงสัยประการใด ขอความกรุณาติดต่อคุณณภัทร กาญจนสมบูรณ์ โทรศัพท์หมายเลข 089-478-8112

จึงเรียนมาเพื่อโปรดพิจารณาและให้ความอนุเคราะห์ และใคร่ขอขอบพระคุณมา ณ โอกาสนี้

ขอแสดงความนับถือ

ได้รับเอกสารไว้เรียบร้อยแล้ว
กมล 2559
10 / Nov 2559

จ.ส.ณัฐ ใจยิ่ง
(นายพลรัตน์ ใจยิ่งวุฒิยศ)
ผู้จัดการโครงการ

พท/รท

บริษัท ทีเอ็ม คอนซัลติ้ง เอ็นจิเนียริ่ง แอนด์ แมเนจเม้นท์ จำกัด
151 ถนนเวสต์จันทร์ แขวงเวสต์จันทร์ เขตปทุมธานี กรุงเทพมหานคร 10230
โทรศัพท์ +66 2 509 9000 โทรสาร +66 2 509 9090
www.team.co.th

ที่ ENV/PO4077/592699-35

7 พฤศจิกายน 2559

เรื่อง ขอความอนุเคราะห์ติดประกาศกำหนดกิจกรรมการประชุมนับฟังความคิดเห็นของประชาชนและผู้ที่เกี่ยวข้องต่อขอขบวนการศึกษารายงานการวิเคราะห์ผลกระทบสิ่งแวดล้อม โครงการก่อสร้างก๊าซธรรมชาติไปยังโรงไฟฟ้าห้วยทราย ของบริษัท กัลฟ์ เอเนอร์จี้ จำกัด

เรียน ผู้อำนวยการโรงพยาบาลส่งเสริมสุขภาพตำบลหนองค้างคาว
สิ่งที่ส่งมาด้วย ประกาศกำหนดการประชุม

บริษัท กัลฟ์ เอเนอร์จี้ จำกัด ได้มอบหมายให้บริษัท ทีเอ็ม คอนซัลติ้ง เอ็นจิเนียริ่ง แอนด์ แมเนจเม้นท์ จำกัด เป็นผู้ศึกษาและจัดทำรายงานการวิเคราะห์ผลกระทบสิ่งแวดล้อม โครงการก่อสร้างก๊าซธรรมชาติไปยังโรงไฟฟ้าห้วยทราย ความยาวประมาณ 2.7 กิโลเมตร โดยมีพื้นที่ศึกษาของโครงการรัศมี 500 เมตรจากแนววิ่งกลางท่อส่งก๊าซธรรมชาติ ครอบคลุมพื้นที่บางส่วนของตำบลเขาหินทราย อำเภอศรีราชา จังหวัดชลบุรี และตำบลตลิ่งชัน อำเภอปลวกแดง จังหวัดระยอง

กิจกรรมการมีส่วนร่วมของประชาชนและผู้ที่เกี่ยวข้องเป็นหนึ่งในกระบวนการศึกษาผลกระทบสิ่งแวดล้อมของโครงการฯ ดังนั้น เพื่อให้ข้อมูลข่าวสารที่ถูกต้องและชัดเจนเกี่ยวกับภารกิจดำเนินงานของโครงการ ตลอดจนรวบรวมข้อคิดเห็น ข้อเสนอแนะจากทุกภาคส่วน บริษัทฯ จึงกำหนดให้มีกิจกรรมการประชุมรับฟังความคิดเห็นของประชาชนและผู้ที่เกี่ยวข้องต่อขอขบวนการศึกษารายงานการวิเคราะห์ผลกระทบสิ่งแวดล้อม ในวันที่ 30 พฤศจิกายน 2559 เวลา 09.30-12.00 น. ณ ห้องประชุมเทศบาลตำบลหนองมะโมง อำเภอบางบาล จังหวัดพระนครศรีอยุธยา บริษัทฯ จึงขอความอนุเคราะห์ติดประกาศกำหนดกิจกรรมการประชุม ของโครงการ ณ บอร์ดประชาสัมพันธ์ของหน่วยงาน (สิ่งที่ส่งมาด้วย) เพื่อเชิญชวนให้ผู้ที่มีส่วนได้เสีย และผู้ที่เกี่ยวข้องได้รับทราบกำหนดกิจกรรมการประชุม ของโครงการ หากมีข้อขัดข้องหรือสงสัยประการใด ขอความกรุณาติดต่อคุณณภัทร กาญจนสมบูรณ์ โทรศัพท์หมายเลข 089-478-8112

จึงเรียนมาเพื่อโปรดพิจารณาและให้ความอนุเคราะห์ และใคร่ขอขอบพระคุณมา ณ โอกาสนี้

ขอแสดงความนับถือ

ได้รับเอกสารไว้เรียบร้อยแล้ว
จ.ส.ณัฐ ใจยิ่ง
10 / Nov 2559

จ.ส.ณัฐ ใจยิ่ง
(นายพลรัตน์ ใจยิ่งวุฒิยศ)
ผู้จัดการโครงการ

พท/รท



บริษัท ทีเอ็ม คอนซัลติ้ง เอนจิเนียริง แอนด์ แมเนจเม้นท์ จำกัด
151 ถนนพหลโยธิน แขวงลาดยาว เขตจตุจักร กรุงเทพมหานคร 10230
โทรศัพท์ +66 2 509 9000 โทรสาร +66 2 509 9090
www.tscm.co.th

ISO 9001:2008
CERTIFIED



ISO 9001:2008
CERTIFIED

ที่ ENV/PO4077/592699-30

7 พฤศจิกายน 2559

เรื่อง ขอความอนุเคราะห์ติดต่อประกาศกำหนดกิจกรรมการประชุมรับฟังความคิดเห็นของประชาชนและผู้ที่เกี่ยวข้องต่อขอบเขตการศึกษารายงานการวิเคราะห์ผลกระทบสิ่งแวดล้อม โครงการก่อสร้าง
ก๊าซธรรมชาติไปยังโรงไฟฟ้าศรีราชา ของบริษัท กัลฟ์ เอ็นเนอร์จี จำกัด

เรียน ท่านนายมนตรี
สิ่งที่ส่งมาด้วย ประกาศกำหนดการประชุม

บริษัท กัลฟ์ เอ็นเนอร์จี จำกัด ได้มอบหมายให้บริษัท ทีเอ็ม คอนซัลติ้ง เอนจิเนียริง แอนด์ แมเนจเม้นท์ จำกัด เป็นผู้ศึกษาและจัดทำรายงานการวิเคราะห์ผลกระทบสิ่งแวดล้อม โครงการก่อสร้างก๊าซธรรมชาติไปยังโรงไฟฟ้าศรีราชา ความยาวประมาณ 2.7 กิโลเมตร โดยมีพื้นที่ศึกษาของโครงการที่มี 500 เมตรจากแนวท่อก๊าซธรรมชาติครอบคลุมพื้นที่บางส่วนของตำบลคันทันพร อำเภอศรีราชา จังหวัดชลบุรี และตำบลลาดพร้าว อำเภอปลวกแดง จังหวัดระยอง

กิจกรรมการมีส่วนร่วมของประชาชนและผู้ที่เกี่ยวข้องเป็นหนึ่งในกระบวนการศึกษาผลกระทบสิ่งแวดล้อมของโครงการฯ ดังนั้น เพื่อให้ข้อมูลข่าวสารที่ถูกต้องและชัดเจนเกี่ยวกับการดำเนินงานของโครงการ ตลอดจนรวบรวมข้อคิดเห็น ข้อเสนอแนะจากทุกภาคส่วน บริษัทฯ จึงกำหนดให้มีการประชุมรับฟังความคิดเห็นของประชาชนและผู้ที่เกี่ยวข้องต่อขอบเขตการศึกษารายงานการวิเคราะห์ผลกระทบสิ่งแวดล้อม ในวันที่ 30 พฤศจิกายน 2559 เวลา 09.30-12.00 น. ณ ห้องประชุมเทศบาลตำบลจอมพลเจ้าพระยา ตำบลลาดพร้าว อำเภอปลวกแดง จังหวัดระยอง บริษัทฯ จึงขอความอนุเคราะห์ติดประกาศกำหนดกิจกรรมการประชุมฯ ของโครงการ ณ บอร์ดประชาสัมพันธ์ของหน่วยงาน (สิ่งที่ส่งมาด้วย) เพื่อเชิญชวนให้ผู้ที่สนใจได้เสีย และผู้ที่สนใจไม่โครงการได้รับทราบกำหนดกิจกรรมการประชุมฯ ของโครงการ หากมีข้อขัดข้องหรือสงสัยประการใด ขอความกรุณาติดต่อคุณอนันท์ ภานุจนสมบุญ โทรศัพท หมายเลข 089-478-8112

จึงเรียนมาเพื่อโปรดพิจารณาและให้ความอนุเคราะห์ และใคร่ขอขอบพระคุณมา ณ โอกาสนี้

ได้รับเอกสารเรียบร้อยแล้ว
วันที่ 15 / 11 / 59

ขอแสดงความนับถือ

นายมนตรี เชิญขวัญศรี
(นายพลสัมพันธ์ เชิญขวัญศรี)

ผู้จัดการโครงการ

พช/รภ

ที่ ENV/PO4077/592699-33

7 พฤศจิกายน 2559

เรื่อง ขอความอนุเคราะห์ติดต่อประกาศกำหนดกิจกรรมการประชุมรับฟังความคิดเห็นของประชาชนและผู้ที่เกี่ยวข้องต่อขอบเขตการศึกษารายงานการวิเคราะห์ผลกระทบสิ่งแวดล้อม โครงการก่อสร้างก๊าซธรรมชาติไปยังโรงไฟฟ้าศรีราชา ของบริษัท กัลฟ์ เอ็นเนอร์จี จำกัด

เรียน ผู้ใหญ่บ้าน หมู่ที่ 1 ตำบลลาดพร้าว
สิ่งที่ส่งมาด้วย ประกาศกำหนดการประชุม

บริษัท กัลฟ์ เอ็นเนอร์จี จำกัด ได้มอบหมายให้บริษัท ทีเอ็ม คอนซัลติ้ง เอนจิเนียริง แอนด์ แมเนจเม้นท์ จำกัด เป็นผู้ศึกษาและจัดทำรายงานการวิเคราะห์ผลกระทบสิ่งแวดล้อม โครงการก่อสร้างก๊าซธรรมชาติไปยังโรงไฟฟ้าศรีราชา ความยาวประมาณ 2.7 กิโลเมตร โดยมีพื้นที่ศึกษาของโครงการที่มี 500 เมตรจากแนวท่อก๊าซธรรมชาติครอบคลุมพื้นที่บางส่วนของตำบลคันทันพร อำเภอศรีราชา จังหวัดชลบุรี และตำบลลาดพร้าว อำเภอปลวกแดง จังหวัดระยอง

กิจกรรมการมีส่วนร่วมของประชาชนและผู้ที่เกี่ยวข้องเป็นหนึ่งในกระบวนการศึกษาผลกระทบสิ่งแวดล้อมของโครงการฯ ดังนั้น เพื่อให้ข้อมูลข่าวสารที่ถูกต้องและชัดเจนเกี่ยวกับการดำเนินงานของโครงการ ตลอดจนรวบรวมข้อคิดเห็น ข้อเสนอแนะจากทุกภาคส่วน บริษัทฯ จึงกำหนดให้มีการประชุมรับฟังความคิดเห็นของประชาชนและผู้ที่เกี่ยวข้องต่อขอบเขตการศึกษารายงานการวิเคราะห์ผลกระทบสิ่งแวดล้อม ในวันที่ 30 พฤศจิกายน 2559 เวลา 09.30-12.00 น. ณ ห้องประชุมเทศบาลตำบลจอมพลเจ้าพระยา ตำบลลาดพร้าว อำเภอปลวกแดง จังหวัดระยอง บริษัทฯ จึงขอความอนุเคราะห์ติดประกาศกำหนดกิจกรรมการประชุมฯ ของโครงการ ณ บอร์ดประชาสัมพันธ์ของหน่วยงาน (สิ่งที่ส่งมาด้วย) เพื่อเชิญชวนให้ผู้ที่สนใจได้เสีย และผู้ที่สนใจไม่โครงการได้รับทราบกำหนดกิจกรรมการประชุมฯ ของโครงการ หากมีข้อขัดข้องหรือสงสัยประการใด ขอความกรุณาติดต่อคุณอนันท์ ภานุจนสมบุญ โทรศัพท หมายเลข 089-478-8112

จึงเรียนมาเพื่อโปรดพิจารณาและให้ความอนุเคราะห์ และใคร่ขอขอบพระคุณมา ณ โอกาสนี้

ได้รับเอกสารเรียบร้อยแล้ว

ขอแสดงความนับถือ

นายมนตรี เชิญขวัญศรี
(นายพลสัมพันธ์ เชิญขวัญศรี)

ผู้จัดการโครงการ

พช/รภ



บริษัท ทีเอ็ม คอนซัลติ้ง เอ็นจิเนียริ่ง แอนด์ แมเนจเม้นท์ จำกัด
151 ถนนพหลโยธิน แขวงพญาไท เขตปทุมวัน กรุงเทพมหานคร 10230
โทรศัพท์ +66 2 509 9000 โทรสาร +66 2 509 9090
www.team.co.th

ISO 9001:2008
CERTIFIED



บริษัท ทีเอ็ม คอนซัลติ้ง เอ็นจิเนียริ่ง แอนด์ แมเนจเม้นท์ จำกัด
151 ถนนพหลโยธิน แขวงพญาไท เขตปทุมวัน กรุงเทพมหานคร 10230
โทรศัพท์ +66 2 509 9000 โทรสาร +66 2 509 9090
www.team.co.th

ISO 9001:2008
CERTIFIED

ที่ ENV/PO4077/592699-34

7 พฤศจิกายน 2559

เรื่อง ขอความเห็นชอบการกำหนดกิจกรรมการประเมินซึ่งความคิดเห็นของประชาชนและผู้ที่เกี่ยวข้องขอเขตการศึกษาธิการวิเคราะห์ผลกระทบสิ่งแวดล้อม โครงการก่อสร้างระบบชกดีไปโรงไฟฟ้าศรีราชา ของบริษัท กัลป์ เอสอาร์ซี จำกัด
เรียน ผู้ใหญ่บ้าน หมู่ที่ 3 ตำบลลือสิทธิ์
สิ่งที่ส่งมาด้วย ประกาศกำหนดการประชุม

บริษัท กัลป์ เอสอาร์ซี จำกัด ได้มอบหมายให้บริษัท ทีเอ็ม คอนซัลติ้ง เอ็นจิเนียริ่ง แอนด์ แมเนจเม้นท์ จำกัด เป็นผู้ศึกษาและจัดทำรายงานการวิเคราะห์ผลกระทบสิ่งแวดล้อม โครงการก่อสร้างระบบชกดีไปโรงไฟฟ้าศรีราชา ความยาวประมาณ 2.7 กิโลเมตร โดยมีพื้นที่ศึกษาของโครงการที่มี 500 เมตรจากแนวถึงกลางของทางสองข้างของทางที่บางส่วนของตำบลชกดีในทรวง อำเภอศรีราชา จังหวัดชลบุรี และตำบลลือสิทธิ์ อำเภอปลวกแดง จังหวัดระยอง

กิจกรรมการมีส่วนร่วมของประชาชนและผู้ที่เกี่ยวข้องซึ่งเป็นหนึ่งในกระบวนการศึกษาผลกระทบสิ่งแวดล้อมของโครงการฯ ดังนั้น เพื่อให้ข้อมูลข่าวสารที่ถูกต้องและชัดเจนเกี่ยวกับการดำเนินการดำเนินงานของโครงการ ตลอดจนรวบรวมข้อคิดเห็น ข้อเสนอแนะและจากทุกภาคส่วน บริษัทฯ จึงกำหนดให้มีกิจกรรมการประเมินซึ่งความคิดเห็นของประชาชนและผู้ที่เกี่ยวข้องขอเขตการศึกษาธิการวิเคราะห์ที่บางส่วนของพื้นที่สิ่งแวดล้อม ในวันพุธที่ 30 พฤศจิกายน 2559 เวลา 09.30-12.00 น. ณ ห้องประชุมเทศบาลตำบลลือสิทธิ์ อำเภอปลวกแดง จังหวัดระยอง บริษัทฯ จึงขอความอนุเคราะห์ติดประกาศกำหนดกิจกรรมการประชุม ของโครงการ ณ บอร์ดประชาสัมพันธ์ของหน่วยงาน (สิ่งที่ส่งมาด้วย) เพื่อเชิญชวนให้ผู้ที่สนใจได้เสีย และผู้ที่มีส่วนได้เสีย และผู้ที่มีส่วนได้เสียของหน่วยงาน (สิ่งที่ส่งมาโครงการ หากมีข้อสงสัยหรือสงสัยประการใด ขอความกรุณาติดต่อคุณณภัทร กาญจนสมบูรณ์ โทรศัพท์หมายเลข 089-478-8112

จึงเรียนมาเพื่อโปรดพิจารณาและให้ความอนุเคราะห์ และใคร่ขอขอบพระคุณมา ณ โอกาสนี้

ขอแสดงความนับถือ

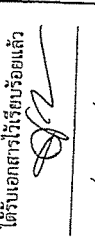
ได้รับเอกสารไว้เรียบร้อยแล้ว

นายพลลัษณ์ ชาญชัยสิทธิ์
ผู้จัดการโครงการ

พช/รภ

ที่ ENV/PO4077/592699-27

7 พฤศจิกายน 2559

เรื่อง ขอความเห็นชอบการกำหนดกิจกรรมการประเมินซึ่งความคิดเห็นของประชาชนและผู้ที่เกี่ยวข้องขอเขตการศึกษาธิการวิเคราะห์ผลกระทบสิ่งแวดล้อม โครงการก่อสร้างกิจกรรมชกดีไปโรงไฟฟ้าศรีราชา ของบริษัท กัลป์ เอสอาร์ซี จำกัด
เรียน นายเทศมนตรีตำบลลือสิทธิ์เจ้าพระยา
สิ่งที่ส่งมาด้วย ประกาศกำหนดการประชุม

บริษัท กัลป์ เอสอาร์ซี จำกัด ได้มอบหมายให้บริษัท ทีเอ็ม คอนซัลติ้ง เอ็นจิเนียริ่ง แอนด์ แมเนจเม้นท์ จำกัด เป็นผู้ศึกษาและจัดทำรายงานการวิเคราะห์ผลกระทบสิ่งแวดล้อม โครงการก่อสร้างกิจกรรมชกดีไปโรงไฟฟ้าศรีราชา ความยาวประมาณ 2.7 กิโลเมตร โดยมีพื้นที่ศึกษาของโครงการที่มี 500 เมตรจากแนวถึงกลางของทางสองข้างของทางที่บางส่วนของตำบลชกดีในทรวง อำเภอศรีราชา จังหวัดชลบุรี และตำบลลือสิทธิ์ อำเภอปลวกแดง จังหวัดระยอง

กิจกรรมการมีส่วนร่วมของประชาชนและผู้ที่เกี่ยวข้องซึ่งเป็นหนึ่งในกระบวนการศึกษาผลกระทบสิ่งแวดล้อมของโครงการฯ ดังนั้น เพื่อให้ข้อมูลข่าวสารที่ถูกต้องและชัดเจนเกี่ยวกับการดำเนินการดำเนินงานของโครงการ ตลอดจนรวบรวมข้อคิดเห็น ข้อเสนอแนะและจากทุกภาคส่วน บริษัทฯ จึงกำหนดให้มีกิจกรรมการประเมินซึ่งความคิดเห็นของประชาชนและผู้ที่เกี่ยวข้องขอเขตการศึกษาธิการวิเคราะห์ที่บางส่วนของพื้นที่สิ่งแวดล้อม ในวันพุธที่ 30 พฤศจิกายน 2559 เวลา 09.30-12.00 น. ณ ห้องประชุมเทศบาลตำบลลือสิทธิ์ อำเภอปลวกแดง จังหวัดระยอง บริษัทฯ จึงขอความอนุเคราะห์ติดประกาศกำหนดกิจกรรมการประชุม ของโครงการ ณ บอร์ดประชาสัมพันธ์ของหน่วยงาน (สิ่งที่ส่งมาด้วย) เพื่อเชิญชวนให้ผู้ที่สนใจได้เสีย และผู้ที่มีส่วนได้เสีย และผู้ที่มีส่วนได้เสียของหน่วยงาน (สิ่งที่ส่งมาโครงการ หากมีข้อสงสัยหรือสงสัยประการใด ขอความกรุณาติดต่อคุณณภัทร กาญจนสมบูรณ์ โทรศัพท์หมายเลข 089-478-8112

จึงเรียนมาเพื่อโปรดพิจารณาและให้ความอนุเคราะห์ และใคร่ขอขอบพระคุณมา ณ โอกาสนี้

ขอแสดงความนับถือ

ได้รับเอกสารไว้เรียบร้อยแล้ว

นายพลลัษณ์ ชาญชัยสิทธิ์
ผู้จัดการโครงการ

พช/รภ



บริษัท ทีเอ็ม คอนซัลติ้ง เอเจินซีเรียล จำกัด
151 ถนนพหลโยธิน แขวงพญาไท เขตปทุมวัน กรุงเทพมหานคร 10230
โทรศัพท์ +66 2 509 9000 โทรสาร +66 2 509 9090
www.team.co.th

ISO 9001:2008
CERTIFIED



บริษัท ทีเอ็ม คอนซัลติ้ง เอเจินซีเรียล จำกัด
151 ถนนพหลโยธิน แขวงพญาไท เขตปทุมวัน กรุงเทพมหานคร 10230
โทรศัพท์ +66 2 509 9000 โทรสาร +66 2 509 9090
www.team.co.th

ISO 9001:2008
CERTIFIED

ที่ ENV/PO4077/592699-28

7 พฤศจิกายน 2559

เรื่อง ขอความอนุเคราะห์ติดประกาศกำหนดกิจกรรมการประชาสัมพันธ์ของประชาชนและผู้ที่เกี่ยวข้องขอเขตการศึกษาวิทยาการวิเคราะห์ผลกระทบลสิ่งแวดล้อม โครงการก่อสร้างกิจกรรมชาติไปยังโรงพยาบาลศิริราช ของบริษัท กัลฟ์ เอสอาร์ซี จำกัด
เรียน ประธานชุมชนจอมพล
สิ่งที่ส่งมาด้วย ประกาศกำหนดการประชุม

บริษัท กัลฟ์ เอสอาร์ซี จำกัด ได้อบรมหมายให้บริษัท ทีเอ็ม คอนซัลติ้ง เอเจินซีเรียล แมเนจเม้นท์ จำกัด เป็นผู้ศึกษาและจัดทำรายงานการวิเคราะห์ผลกระทบลสิ่งแวดล้อม โครงการก่อสร้างกิจกรรมชาติไปยังโรงพยาบาลศิริราช ความยาวประมาณ 2.7 กิโลเมตร โดยมีพื้นที่ศึกษาของโครงการรัศมี 500 เมตรจากแนววงกลางก่อสร้างกิจกรรมชาติ ครอบคลุมพื้นที่บางส่วนของตำบลเขาคันทรง อำเภอศรีราชา จังหวัดชลบุรี และตำบลตาดิษฐ์ อำเภอปลวกแดง จังหวัดระยอง

กิจกรรมการมีส่วนร่วมของประชาชนและผู้ที่เกี่ยวข้องเป็นหนึ่งในการบริหารการศึกษาผลกระทบสิ่งแวดล้อมของโครงการฯ ดังนั้น เพื่อให้ข้อมูลข่าวสารที่ถูกต้องและชัดเจนเกี่ยวกับการดำเนินงานของโครงการ ตลอดจนรวบรวมข้อคิดเห็น ข้อเสนอแนะจากทุกภาคส่วน บริษัทฯ จึงกำหนดให้มีการประชาสัมพันธ์ความคิดเห็นของประชาชนและผู้ที่เกี่ยวข้องขอเขตการศึกษาวิทยาการวิเคราะห์ผลกระทบสิ่งแวดล้อม ในวันพุธที่ 30 พฤศจิกายน 2559 เวลา 09.30-12.00 น. ณ ห้องประชุมเทศบาลตำบลจอมพลเจ้าพระยา ตำบลตาดิษฐ์ อำเภอปลวกแดง จังหวัดระยอง บริษัทฯ จึงขอความอนุเคราะห์ติดประกาศกำหนดกิจกรรมการประชุม ของโครงการ ณ บอร์ดประชาสัมพันธ์ของหน่วยงาน (สิ่งที่ส่งมาด้วย) เพื่อเชิญชวนให้ผู้ที่สนใจได้เสีย และผู้สนใจไม่โครงการได้รับทราบกำหนดกิจกรรมการประชุม ของโครงการ หากมีข้อขัดข้องหรือสงสัยประการใด ขอความกรุณาติดต่อคุณณภัทร กาญจนสมบูรณ์ โทรศัพท์ หมายเลข 089-478-8112

จึงเรียนมาเพื่อโปรดพิจารณาและให้ความอนุเคราะห์ และใคร่ขอขอบพระคุณมา ณ โอกาสนี้

ขอแสดงความนับถือ

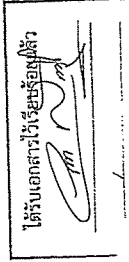
ได้รับเอกสารไว้เรียบร้อยแล้ว

นายพลสัมพันธ์ เจริญวิญญูศรี
ผู้จัดการโครงการ

พช/รภ

ที่ ENV/PO4077/592699-29

7 พฤศจิกายน 2559

เรื่อง ขอความอนุเคราะห์ติดประกาศกำหนดกิจกรรมการประชาสัมพันธ์ของประชาชนและผู้ที่เกี่ยวข้องขอเขตการศึกษาวิทยาการวิเคราะห์ผลกระทบลสิ่งแวดล้อม โครงการก่อสร้างกิจกรรมชาติไปยังโรงพยาบาลศิริราช ของบริษัท กัลฟ์ เอสอาร์ซี จำกัด
เรียน ประธานชุมชนเจ้าพระยา
สิ่งที่ส่งมาด้วย ประกาศกำหนดการประชุม

บริษัท กัลฟ์ เอสอาร์ซี จำกัด ได้อบรมหมายให้บริษัท ทีเอ็ม คอนซัลติ้ง เอเจินซีเรียล แมเนจเม้นท์ จำกัด เป็นผู้ศึกษาและจัดทำรายงานการวิเคราะห์ผลกระทบลสิ่งแวดล้อม โครงการก่อสร้างกิจกรรมชาติไปยังโรงพยาบาลศิริราช ความยาวประมาณ 2.7 กิโลเมตร โดยมีพื้นที่ศึกษาของโครงการรัศมี 500 เมตรจากแนววงกลางก่อสร้างกิจกรรมชาติ ครอบคลุมพื้นที่บางส่วนของตำบลเขาคันทรง อำเภอศรีราชา จังหวัดชลบุรี และตำบลตาดิษฐ์ อำเภอปลวกแดง จังหวัดระยอง

กิจกรรมการมีส่วนร่วมของประชาชนและผู้ที่เกี่ยวข้องเป็นหนึ่งในการบริหารการศึกษาผลกระทบสิ่งแวดล้อมของโครงการฯ ดังนั้น เพื่อให้ข้อมูลข่าวสารที่ถูกต้องและชัดเจนเกี่ยวกับการดำเนินงานของโครงการ ตลอดจนรวบรวมข้อคิดเห็น ข้อเสนอแนะจากทุกภาคส่วน บริษัทฯ จึงกำหนดให้มีการประชาสัมพันธ์ความคิดเห็นของประชาชนและผู้ที่เกี่ยวข้องขอเขตการศึกษาวิทยาการวิเคราะห์ผลกระทบสิ่งแวดล้อม ในวันพุธที่ 30 พฤศจิกายน 2559 เวลา 09.30-12.00 น. ณ ห้องประชุมเทศบาลตำบลจอมพลเจ้าพระยา ตำบลตาดิษฐ์ อำเภอปลวกแดง จังหวัดระยอง บริษัทฯ จึงขอความอนุเคราะห์ติดประกาศกำหนดกิจกรรมการประชุม ของโครงการ ณ บอร์ดประชาสัมพันธ์ของหน่วยงาน (สิ่งที่ส่งมาด้วย) เพื่อเชิญชวนให้ผู้ที่สนใจได้เสีย และผู้สนใจไม่โครงการได้รับทราบกำหนดกิจกรรมการประชุม ของโครงการ หากมีข้อขัดข้องหรือสงสัยประการใด ขอความกรุณาติดต่อคุณณภัทร กาญจนสมบูรณ์ โทรศัพท์ หมายเลข 089-478-8112

จึงเรียนมาเพื่อโปรดพิจารณาและให้ความอนุเคราะห์ และใคร่ขอขอบพระคุณมา ณ โอกาสนี้

ขอแสดงความนับถือ

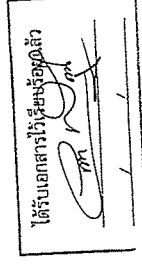
ได้รับเอกสารไว้เรียบร้อยแล้ว

นายพลสัมพันธ์ เจริญวิญญูศรี
ผู้จัดการโครงการ

พช/รภ

ภาคผนวก 4ก-2

สื่อประกอบการประชุม ครั้งที่ 1

- ภาพนิ่งประกอบคำบรรยาย ครั้งที่ 1
- เอกสารประกอบการประชุม ครั้งที่ 1
- แบบแสดงความคิดเห็นในที่ประชุม ครั้งที่ 1

ภาพนี้ประกอบคำบรรยาย ครั้งที่ 1

| รายละเอียดโครงการ | |
|--------------------------------|---|
| ชื่อโครงการ | โครงการท่อส่งก๊าซธรรมชาติไปยังโรงไฟฟ้าศรีราชา |
| ขนาดเนื้อที่ของพื้นที่ก่อสร้าง | 28 ไร่ |
| มาตรฐานออกแบบ | ASME B 31.8 Class Location 4 |
| ระยะเวลา | ประมาณ 2.67 กม. |
| จุดเริ่มต้นโครงการ | Sale Tap Valve ของระบบท่อส่งก๊าซฯ เส้นที่ 5 ของบริษัท ปตท. จำกัด (มหาชน) |
| จุดสิ้นสุดโครงการ | สถานีควบคุมความดันก๊าซและวัดปริมาณก๊าซ (MRS) ของโรงไฟฟ้าศรีราชา |
| ความถี่ในการเยี่ยมชม | 417 ล้านลูกบาศก์ฟุต/วัน |
| การควบคุมการไปรษณีย์ | โครงการออกแบบไว้ 2 แห่ง ได้แก่ - Block Valve Station (บริเวณ KP 0+200) - MRS ของโรงไฟฟ้าศรีราชา (บริเวณ KP 2+667) |



ISO 9001:2008

การศึกษาผลกระทบสิ่งแวดล้อม โครงการท่อส่งก๊าซธรรมชาติ ไปยังโรงไฟฟ้าศรีราชา

โดยบริษัท กัลฟ์ เอ็นเนอร์จี จำกัด

ISO 9001:2008

รัศมีประมาณ 500 ม. จากแนวท่อส่งก๊าซฯ

ครอบคลุมพื้นที่บางส่วนของ
ต.ตาสิทธิ์/ ต.ดงจอมเพ็ดเจ้าพระยา อ.ปลวกแดง จ.ระยอง
ต.เขาคันทรง อ.ศรีราชา จ.ชลบุรี

จุดเริ่มต้นโครงการ

จุดสิ้นสุดโครงการ

ขอบเขตพื้นที่ศึกษา

ISO 9001:2008

วัตถุประสงค์ในการรับฟังความคิดเห็นของประชาชน

- ☆ เพื่อนำเสนอข้อมูลรายละเอียดโครงการ และขอบเขตการศึกษาของโครงการ
- ☆ เพื่อเปิดโอกาสให้ผู้มีส่วนได้เสียได้มีส่วนร่วมในการแสดงความคิดเห็น ข้อวิตกกังวล และข้อเสนอแนะต่อขอบเขตการศึกษาของโครงการ
- ☆ เพื่อรับฟังและรวบรวมประเด็นความคิดเห็นที่ได้ไปพิจารณาปรับปรุงขอบเขตการศึกษาของโครงการ เพื่อให้การศึกษามีความครบถ้วน

ISO 9001:2008



ทางท่อในเขตถนนนิคมฯ สาย HRE-R3/3



ทิศทางไปถนนโรงน้ำดालา

18/10/2016

ISO 9001:2008



จุดเริ่มต้นโครงการ : เชื่อมต่อจากท่อส่งก๊าซเส้นที่ 5

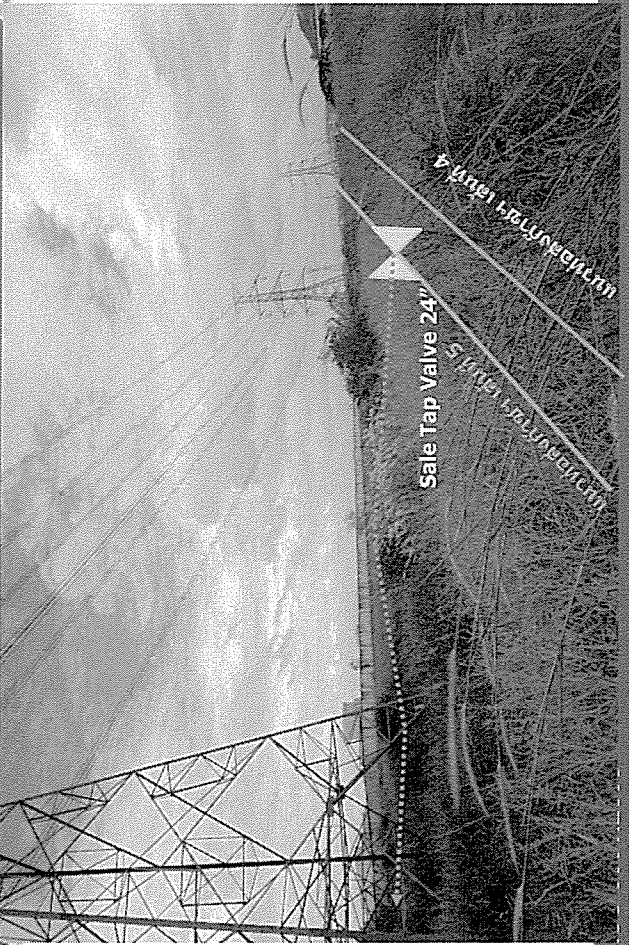

ทางท่อในเขตถนนนิคมฯ สาย HRE-R3/2



ทิศทางไปถนนโรงน้ำดาลา

18/10/2016

ISO 9001:2008



ช่วงที่ลอดผ่านถนนนิคมฯ สาย HRE-R3/3



ทิศทางไปถนนโรงน้ำดาลา

18/10/2016

ISO 9001:2008



ทางทอดถนนโรจน์น้ำตาลเพื่อเข้าสู่โรงไฟฟ้าศรีราชา



26/10/2016

ISO 9001:2008



แนวท่อวางเสียบไปกับถนนของระบบน้ำบำบัดน้ำเสียของนิคมฯ

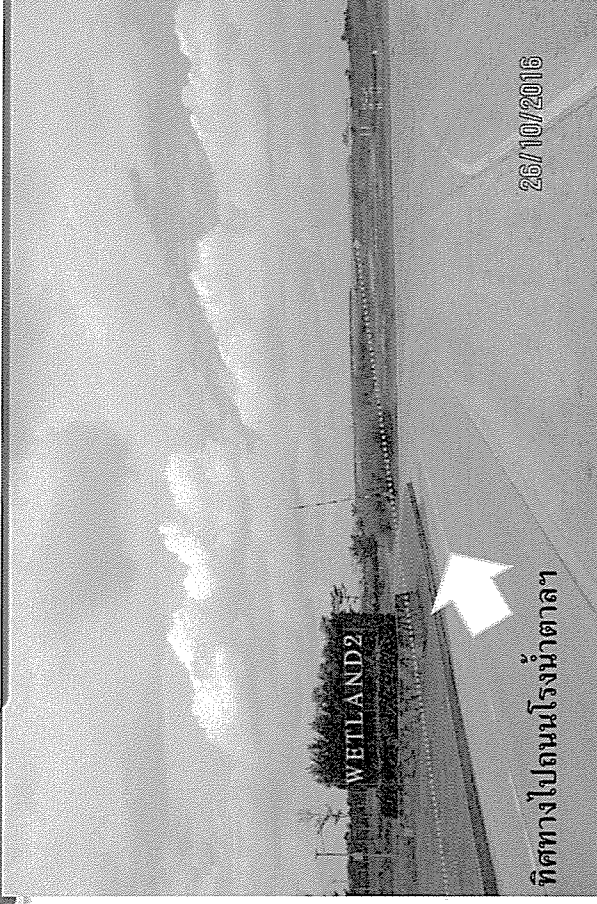

ทิศทางไปถนนโรจน์น้ำตาลฯ

26/10/2016

ISO 9001:2008



จุดสิ้นสุดโครงการ : MRS โรงไฟฟ้าศรีราชา



26/10/2016

ISO 9001:2008



ช่วงที่แนวท่อวางทอดผ่านคลองกร้า



18/10/2016

ISO 9001:2008

รายงานการวิเคราะห์ผลกระทบสิ่งแวดล้อม

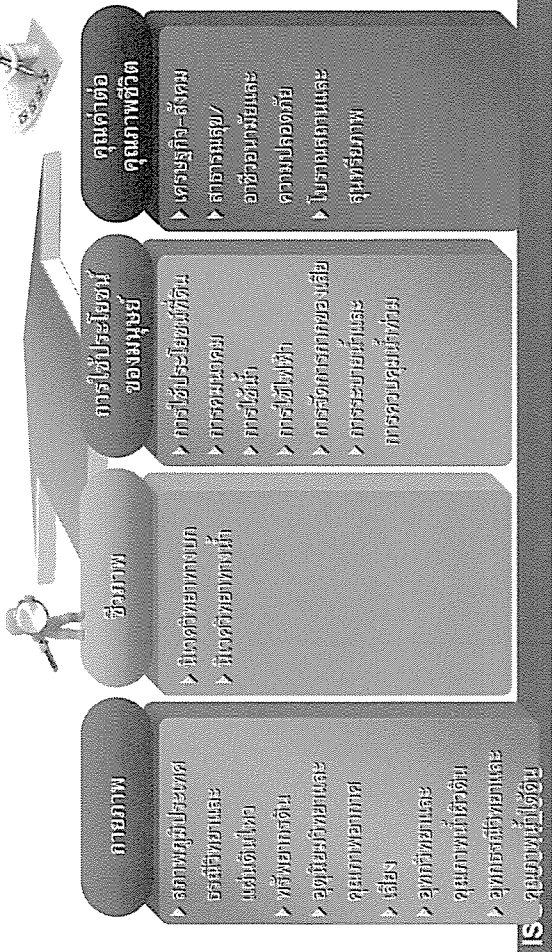

แผนการดำเนินงานโครงการ

- ★ ปัจจุบันอยู่ในขั้นตอนการศึกษาผลกระทบสิ่งแวดล้อม
- ★ แผนการก่อสร้างโครงการก่อสร้างโรงไฟฟ้าศรีราชา คาดว่าจะเริ่มก่อสร้างประมาณ ปี 2561 ใช้ระยะเวลาก่อสร้างประมาณ 10 เดือน

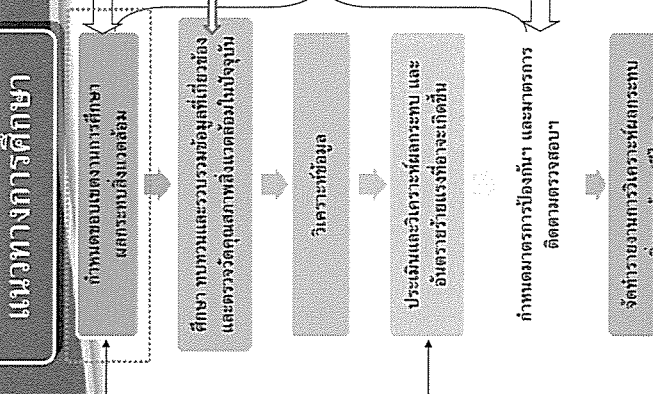
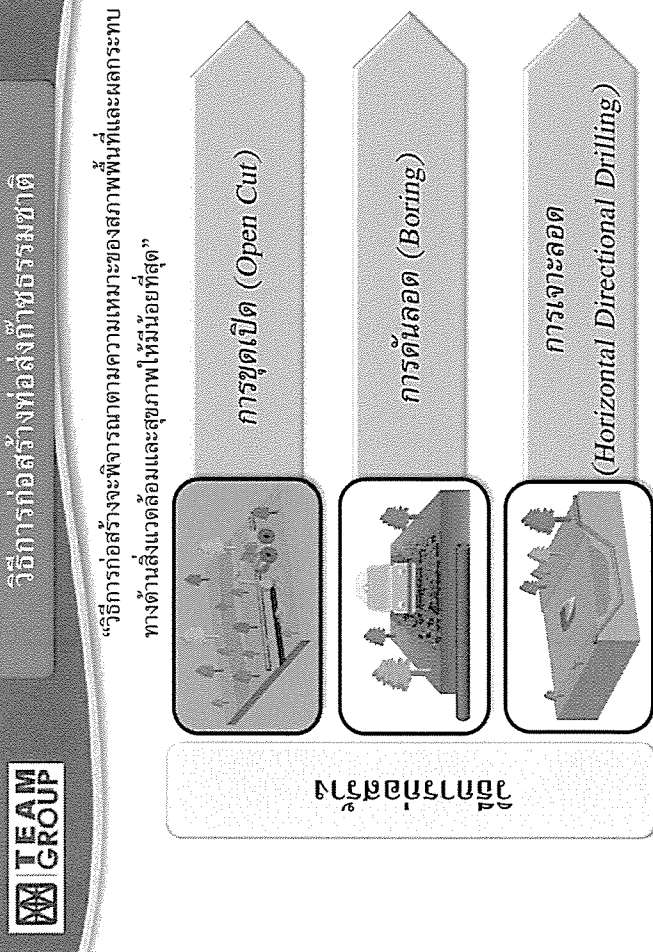

3. การเจาะลอด (Horizontal Directional Drilling)

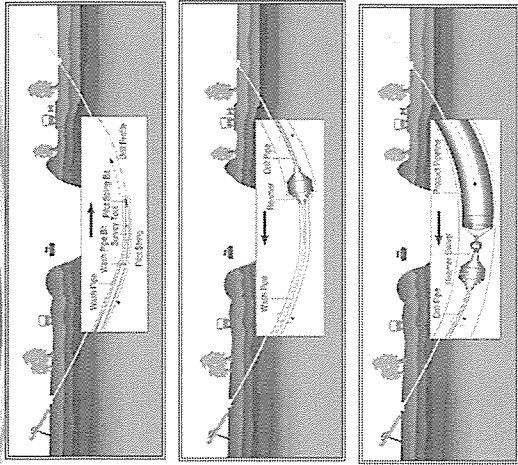

- ❑ ติดตั้งแท่นเจาะ และอุปกรณ์อื่นๆ ที่เกี่ยวข้อง
- ❑ เชื่อมท่อให้ได้ความยาวตลอดแนวที่จะเจาะลอดที่อีกฝั่งและทำการทดสอบท่อ
- ❑ ทำการเจาะโดยใช้หัวเจาะผ่านระบบไฮดรอลิก และทำการค้ำยันช่องเจาะให้ได้ขนาด
- ❑ ทำการดึงท่อที่เชื่อมไว้แล้วจากอีกฝั่ง

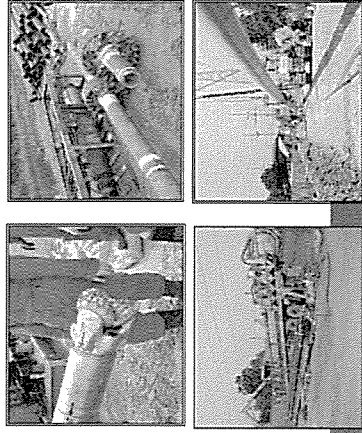

1. การขุดเปิด (Open Cut)

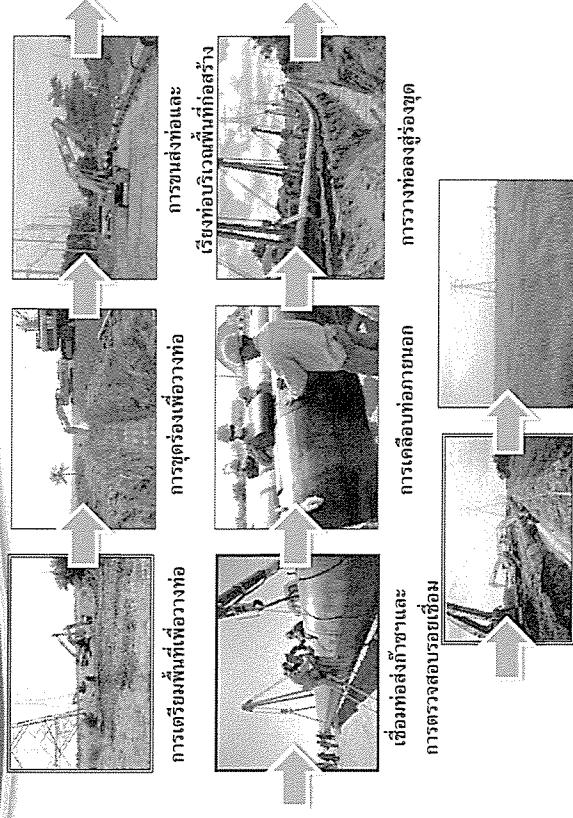

- การเตรียมพื้นที่เพื่อวางท่อ
- การขุดร่องเพื่อวางท่อ
- การขนส่งท่อและเรียงท่อบริเวณพื้นที่ก่อสร้าง
- เชื่อมท่อส่งก๊าซฯ และ การตรวจสอบรอยเชื่อม
- การเคลือบท่อภายนอก
- การวางท่อลงสู่ร่องขุด

ผลกระทบจากโครงการ : ระยะก่อสร้าง

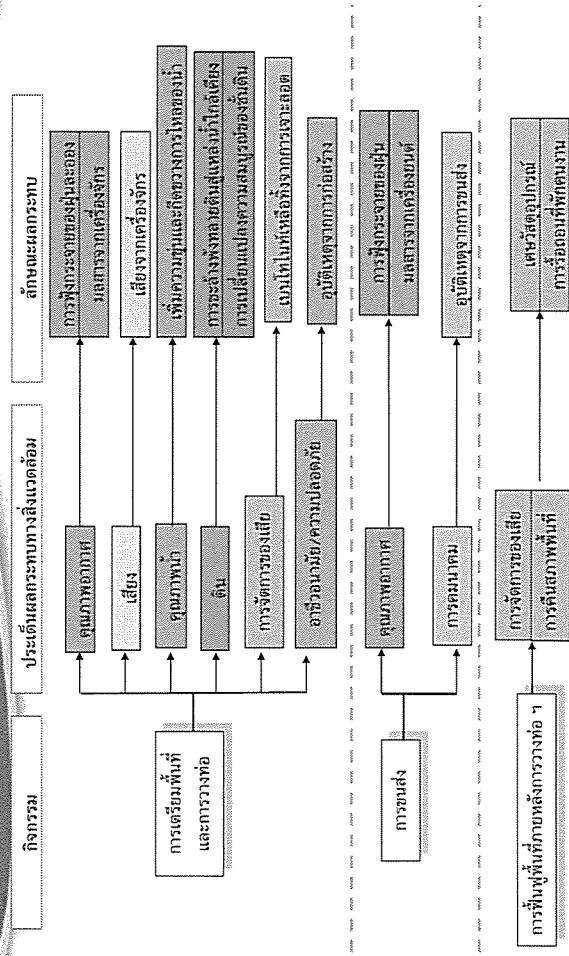

2. การขุดดินลอด (Boring)

- ❑ เตรียมบ่อรับ บ่อส่ง 2 ฝั่ง ของถนนหรือคลองที่ลอดผ่าน ถึงระดับความลึกตามที่กำหนด
- ❑ นำท่อลงไปยังบ่อส่งและเชื่อมกับหัวเจาะ จากนั้นจะทำการดันผ่าน
- ❑ เชื่อมต่อท่อจนได้ไป และทำการดันท่อไปอย่างต่อเนื่อง

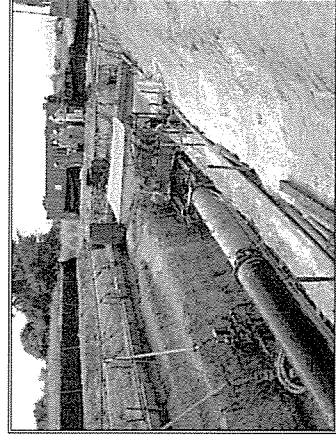

แนวทางการศึกษา

ระดับเสียง

- รวบรวมข้อมูลระดับเสียงที่มีการตรวจวัดในพื้นที่จากหน่วยงานที่เกี่ยวข้อง เช่น กรมควบคุมมลพิษ
- ตรวจวัดระดับเสียงโครงการละ 1 สถานี ต่อเนื่อง 5 วัน ณ โรงเรียนชุมชนบริษัทน้ำตาลตะวันออก พาวามิเตอร์ที่ตรวจวัด เช่น Leq 24 hr, Leq 8 hr, L_{dn} , L_{max} , L_5 , L_{10} , L_{50} และ L_{90} เป็นต้น
- ประเมินผลกระทบจากกิจกรรมในระยะการก่อสร้างโครงการ ได้แก่ การขุดรื้อ การขนส่ง การปรับถม และการบำบัดวัสดุถมในบริเวณที่มีการใช้เครื่องจักรกลหนัก เป็นต้น และประเมินผลกระทบต่อคนงานก่อสร้าง และชุมชนที่อาศัยอยู่ใกล้เคียงบริเวณก่อสร้าง
- นำเสนอมาตรการฯ ด้านระดับเสียง

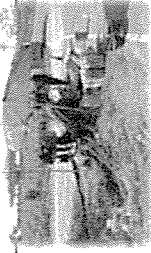
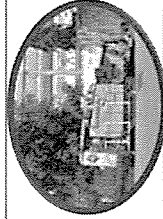

ผลกระทบจากโครงการ : ระยะดำเนินการ

กิจกรรม

ประเด็นผลกระทบสิ่งแวดล้อม

ลักษณะผลกระทบ

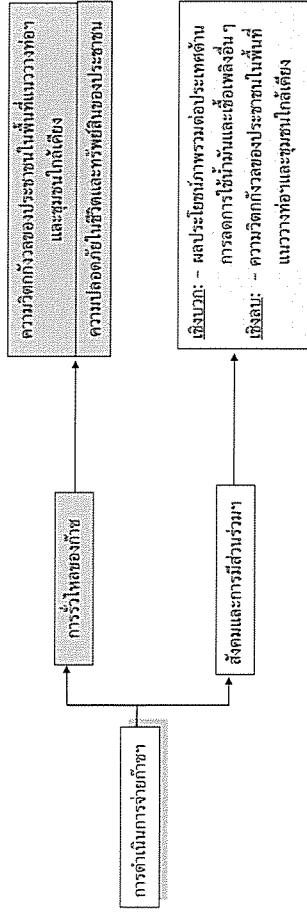

แนวทางการศึกษา

คุณภาพน้ำผิวดินและน้ำวิทยาศาสตร์

- รวบรวมข้อมูลคุณภาพน้ำผิวดินและน้ำวิทยาศาสตร์จากหน่วยงานที่เกี่ยวข้อง เช่น รายงานผลการปฏิบัติตามมาตรการป้องกันและลดผลกระทบสิ่งแวดล้อม และมาตรการติดตามตรวจสอบคุณภาพสิ่งแวดล้อม นิคมอุตสาหกรรมเหมราช อีสเทิร์นซีบอร์ด ระหว่างปี 2555-2559 เป็นต้น
- ตรวจวัดคุณภาพน้ำผิวดินและน้ำวิทยาศาสตร์หน้า 1 สถานี ได้แก่ คลองกร้า พารามิเตอร์ที่ตรวจวัด เช่น ความเป็นกรด-ด่าง, ของแข็งแขวนลอย, ของแข็งละลายน้ำทั้งหมด, ค่าการนำไฟฟ้า, ออกซิเจนละลายน้ำ, พีอีดี, ซีไอดี, น้ำมันไฮโดรคาร์บอน, แบคทีเรียทั้งหมด, แบคทีเรียฟีคัลโคลิฟอร์ม เป็นต้น
- ประเมินผลกระทบต่อคุณภาพน้ำจากกิจกรรมก่อสร้าง เช่น ประเมินผลกระทบต่อคุณภาพน้ำเนื่องจากภาระบ่งชี้ถึงภายหลังการทดสอบด้วยแรงดันน้ำ (Hydrostatic test) และน้ำทิ้งจากการล้างงานสนาม เป็นต้น
- นำเสนอมาตรการฯ ด้านคุณภาพน้ำและน้ำวิทยาศาสตร์

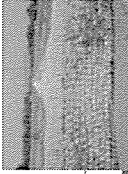

แนวทางการศึกษา

อุตุนิยมวิทยาและคุณภาพอากาศ

- รวบรวมข้อมูลอุตุนิยมวิทยาและคุณภาพอากาศจากหน่วยงานที่เกี่ยวข้อง เช่น กรมอุตุนิยมวิทยา และรายงานผลการปฏิบัติตามมาตรการป้องกันและลดผลกระทบสิ่งแวดล้อม และมาตรการติดตามตรวจสอบคุณภาพสิ่งแวดล้อม นิคมอุตสาหกรรมเหมราช อีสเทิร์นซีบอร์ด ระหว่างปี 2555-2559 ของสถานีตรวจวัดที่โรงเรียนชุมชนบริษัทน้ำตาลตะวันออก
- ประเมินผลกระทบโดยใช้แบบจำลองด้านคุณภาพอากาศ เพื่อการคาดการณ์การแพร่กระจายของมลสาร อันเนื่องจากการกิจกรรมก่อสร้างโครงการ
- นำเสนอมาตรการฯ ด้านคุณภาพอากาศ



สถานีตรวจวัดและสำรวจด้านสิ่งแวดล้อม

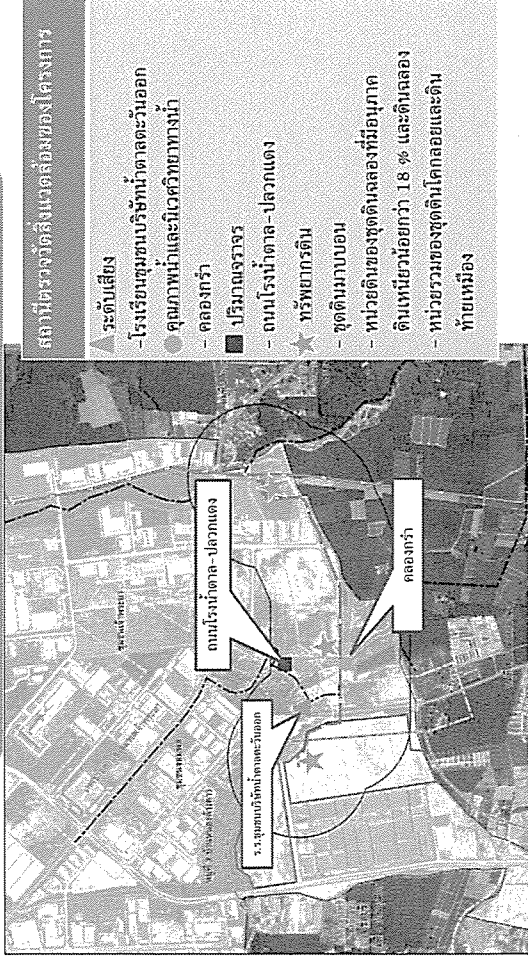

แนวทางการศึกษา

การคมนาคมขนส่ง

- รวบรวมข้อมูลปริมาณจราจรในถนนโครงข่ายใกล้เคียงพื้นที่โครงการ จากกรมทางหลวง
- ตรวจนับปริมาณจราจร 1 สถานี คือ ทางหลวงชนบท รย.0403 (โรงน้ำตาล-ปลวกแดง) ครอบคลุมวันหยุดและวันทำการ
- ประเมินผลกระทบของการขนส่งต่อ เครื่องจักร และคนงาน ต่อการจราจรบนถนนที่เกี่ยวข้องและความสามารถในการรองรับปริมาณจราจรเมื่อมีโครงการ
- นำเสนอมาตรการฯ ด้านการคมนาคมขนส่ง

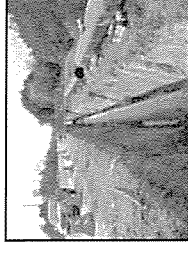
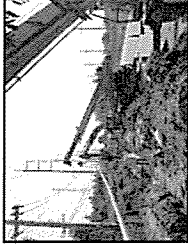

แนวทางการศึกษา

เศรษฐกิจ-สังคม

- รวบรวมเอกสารที่เกี่ยวข้องทางด้านเศรษฐกิจและสังคมในพื้นที่ จากหน่วยงานในพื้นที่ ได้แก่ อบต.ตลิ่งโพธิ์ ทต.จอมพลเจ้าพระยา และ อบต.เขาคันทรง
- สสำรวจสภาพเศรษฐกิจ-สังคม และความคิดเห็นต่อโครงการ โดยใช้แบบสอบถาม สัมภาษณ์ผู้แทนหน่วยงานราชการที่เกี่ยวข้อง ผู้นำชุมชนในพื้นที่ศึกษา ผู้ได้รับผลกระทบโดยตรง และครัวเรือน/สถานประกอบการที่อยู่ใกล้เคียง
- ประเมินผลกระทบต่อสภาพทางเศรษฐกิจ-สังคมในด้านต่าง ๆ และความวิตกกังวลต่อการดำเนินโครงการ
- นำเสนอมาตรการฯ ด้านเศรษฐกิจ-สังคม



แนวทางการศึกษา

ทรัพยากรดิน

- รวบรวมข้อมูลจากรายงานการสำรวจดินของจังหวัดระยอง ของกรมพัฒนาที่ดิน
- เก็บตัวอย่างดิน 3 สถานี ตามแนวท่อส่งก๊าซฯ ผ่าน ชุดดินมาบบอน หน่วยดินของชุดดิน ฉลองที่มีอนุภาคดินเหนียวน้อยกว่า 18 เปอร์เซ็นต์และดินจลอง และหน่วยรวมของชุดดินโคลน และดินท้ายเหมือง พหุภาคีที่ตรวจวัด เช่น ความเป็นกรด-ด่าง, ปริมาณอินทรีย์วัตถุ, ปริมาณไนโตรเจน, ปริมาณฟอสฟอรัส, ปริมาณโพแทสเซียม, ความอิ่มตัวด้วยประจุบวก และความจุในการแลกเปลี่ยนประจุบวก
- ประเมินผลกระทบจากการก่อสร้างโครงการ ต่อความอุดมสมบูรณ์ของดิน และการชะล้างพังทลายของดินไปสู่พื้นที่ภายนอก
- นำเสนอมาตรการฯ ด้านทรัพยากรดิน

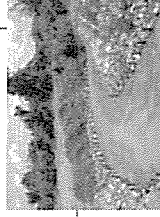
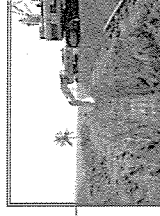

กิจกรรมการมีส่วนร่วมของประชาชนของโครงการ

- การจัดเวทีรับฟังความคิดเห็นของประชาชน
 - จัดการประชุมรับฟังความคิดเห็นของประชาชน จำนวน 2 ครั้ง ครอบคลุมกลุ่มเป้าหมายพื้นที่ศึกษา (วัดมี 500 เมตรจากแนวท่อฯ) ได้แก่

| จังหวัด | อำเภอ | ตำบล/เทศบาลตำบล | หมู่บ้าน/ชุมชน |
|-----------|-----------|---------------------|---|
| จ.ระยอง | อ.ปลวกแดง | ต.เตกสิทธิ์ | หมู่ที่ 1 / บ้านคลองกร้า หมู่ที่ 2 / บ้านเขาระมิ่ง |
| | | ต.เจมพหลเจ้าพระยา | หมู่ที่ 3 / บ้านหนองคังคาว ชุมชนเจมพหล ชุมชนเจ้าพระยา |
| จ.ชลบุรี | อ.ศรีราชา | ต.เขาตันกรัง | หมู่ที่ 5 / บ้านสุรศักดิ์ |
| 2 จังหวัด | 2 อำเภอ | 2 ตำบล 1 เทศบาลตำบล | 4 หมู่บ้าน 2 ชุมชน |

แนวทางการมีส่วนร่วมของประชาชน

| กลุ่มผู้นำในพื้นที่ | กลุ่มประชาชน |
|--|---|
| <ul style="list-style-type: none"> ผู้บริหาร/ ผู้แทนหน่วยงานระดับจังหวัด/อำเภอ ผู้นำท้องถิ่น ได้แก่ ผู้บริหาร/ สมาชิกองค์กรปกครองส่วนตำบล ผู้นำท้องถิ่น ได้แก่ กำนัน ผู้ใหญ่บ้าน ผู้แทนสถานที่สำคัญในพื้นที่ ได้แก่ วัด โรงเรียน โรงพยาบาลส่งเสริมสุขภาพตำบล เป็นต้น | <ul style="list-style-type: none"> ประชาชนที่อาศัยอยู่ในพื้นที่ศึกษา ผู้แทนกลุ่มชุมชน เช่น กลุ่มเกษตรกร กลุ่มแม่บ้าน เป็นต้น ประชาชนทั่วไป |

กำหนดการรับฟังความคิดเห็นของประชาชนฯ

| วัน/เดือน/ปี | เวลา | กลุ่มเป้าหมาย | สถานที่ |
|--------------------------|------------------|--|-------------------------------------|
| วันที่ 30 พฤศจิกายน 2559 | 09.30 - 12.00 น. | <ul style="list-style-type: none"> ผู้นำชุมชนในพื้นที่ศึกษา ประชาชนในพื้นที่ศึกษา | ห้องประชุมเทศบาลตำบลเจมพหลเจ้าพระยา |
| | 13.30 - 16.00 น. | <ul style="list-style-type: none"> หน่วยงานราชการที่เกี่ยวข้อง สถานประกอบการในพื้นที่ศึกษา | |

รูปแบบกิจกรรม

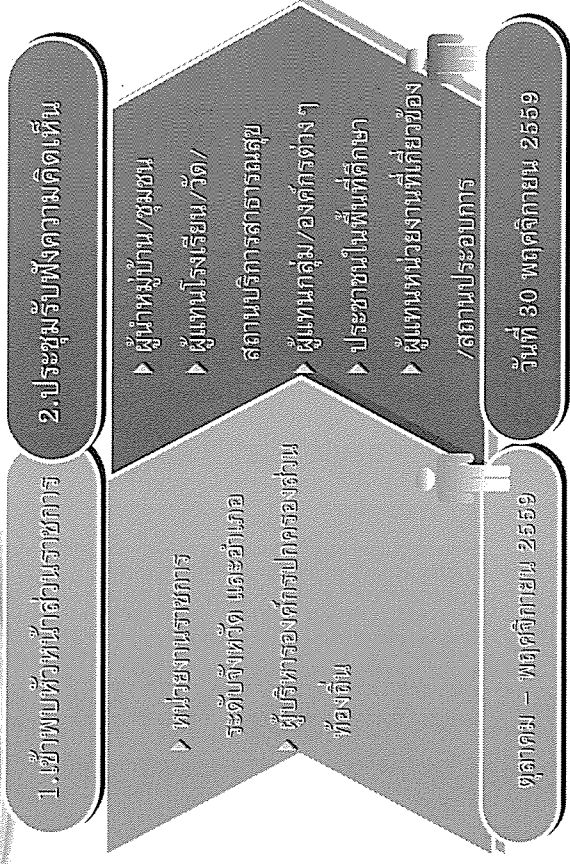



ติดต่อสอบถาม

บริษัท กอล์ฟ เอสอาร์ซี จำกัด

87 อาคารเอ็มไทยทาวเวอร์ ออลซีเอ็นเพลส ชั้น 11
ถนนวิฑู แขวงลุมพินี เขตปทุมวัน กรุงเทพฯ 10330
โทรศัพท์ 02-610-5555
โทรสาร 02-610-5566

บริษัท ทีม คอนซัลติ้ง เอนจิเนียริ่ง แอนด์ แมเนจเมนท์ จำกัด

151 ถนนนวลจันทร์ แขวงนวลจันทร์ เขตบึงกุ่ม กรุงเทพฯ 10230
โทรศัพท์ 0-2509-9000 ต่อ 2306, 2322
โทรสาร 0-2509-9047
Email: siranee_s@team.co.th

ISO 9001:2008

เอกสารประกอบการประชุม ครั้งที่ 1

ติดต่อสอบถาม

บริษัท กัลฟ์ เอสอาร์ซี จำกัด

87 อาคารเอ็มไทยทาวเวอร์ ออลซีซั่นเพลส ชั้น 11
ถนนวิฑู แขวงลุมพินี เขตปทุมวัน กรุงเทพฯ 10330
โทรศัพท์ 02-610-5555
โทรสาร 02-610-5566

บริษัท ทีเอ็ม คอนซัลติ้ง เอนจิเนียริง แอนด์ แมเนจเม้นท์ จำกัด

151 ถนนนวลจันทร์ แขวงคลองกุ่ม เขตบึงกุ่ม กรุงเทพฯ 10230
คุณจารุณี รังสินธุ์ / คุณสิราณี สังคะพัฒน์
โทรศัพท์ 0-2509-9000 ต่อ 2306, 2322 โทรสาร 0-2509-9047

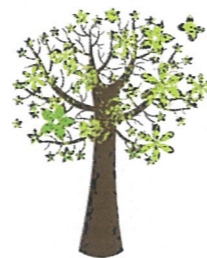

Gulf SRC

เอกสารประกอบการจัดกิจกรรมรับฟังความคิดเห็นของประชาชนฯ
ครั้งที่ 1

โครงการท่อส่งก๊าซธรรมชาติไปยังโรงไฟฟ้าศรีราชา

ของ บริษัท กัลฟ์ เอสอาร์ซี จำกัด



จัดทำโดย



บริษัท ทีเอ็ม คอนซัลติ้ง เอนจิเนียริง แอนด์ แมเนจเม้นท์ จำกัด



1. วัตถุประสงค์ของการจัดกิจกรรมรับฟังความคิดเห็นของประชาชน
 - เพื่อนำเสนอข้อมูลรายละเอียดโครงการ ขอบเขตการศึกษาของโครงการ
 - เพื่อเปิดโอกาสให้ผู้มีส่วนได้ส่วนเสียได้มีส่วนร่วมในการแสดงความคิดเห็น ข้อวิตกกังวล และข้อเสนอแนะต่อขอบเขตการศึกษาของโครงการ
 - เพื่อรับฟังและรวบรวมประเด็นความคิดเห็นที่ได้ไปพิจารณาปรับปรุงขอบเขตการศึกษาของโครงการ เพื่อให้การศึกษามีความครบถ้วน

2. รายละเอียดโครงการก่อสร้างก๊าซธรรมชาติไปยังโรงไฟฟ้าศรีราชา

2.1 แนวท่อส่งก๊าซธรรมชาติของโครงการ

แนวท่อส่งก๊าซธรรมชาติของโครงการขนาด 28 นิ้ว โดยมีจุดเริ่มต้นในพื้นที่หมู่ที่ 3 บ้านหนองค้ำควา ตำบลตาสีหี อำเภอลวกแดง จังหวัดระยอง บริเวณจุดเชื่อมต่อจาก Sale Tap Valve ของระบบท่อส่งก๊าซธรรมชาติบนบก เส้นที่ 5 ซึ่งอยู่ใต้แนวสายส่งไฟฟ้าแรงสูงปลวกแดง-หนองจอก-วังน้อย แนวที่ 2 ขนาด 500 kv จากนั้นจะวางท่อลอดใต้แนวสายส่งไฟฟ้าแรงสูง เพื่อเข้าสู่พื้นที่ของนิคมอุตสาหกรรมเหมราช อีสเทิร์นซีบอร์ด โดยวางท่อเลียบตามแนวริมรั้วด้านหลังของบริษัท เอ็มจีซี อีเล็กโทรเทคโนโลยี (ประเทศไทย) จำกัด ก่อนเข้าสู่พื้นที่ของสถานีควบคุมก๊าซ (Block Valve Station) ของโครงการ จากนั้นจะวางท่อลอดใต้ถนนของนิคมฯ สาย HRE-R3/3 เพื่อวางท่อในเขตทางของถนนนิคมฯ สาย HRE-R3/3 โดยวางท่อทิศทางฝั่งขาเข้าไปถนนโรงน้ำตาล-ปลวกแดง จนถึงสามแยกที่เชื่อมต่อกับถนนสาย HRE-R3/2 แนวท่อส่งก๊าซฯ ของโครงการจะวางในเขตทางของถนนนิคมฯ สาย HRE-R3/2 ในทิศทางฝั่งขาเข้าไปถนนโรงน้ำตาล-ปลวกแดง จนถึงเขตทางถนน จากนั้นแนวท่อจะวางเลียบกับถนนของระบบบำบัดน้ำเสียแห่งที่ 3 ของนิคมฯ จากนั้นแนวท่อส่งก๊าซฯวางลอดผ่านคลองกร้า ขอบบ่อบำบัดน้ำเสียแห่งที่ 2 ของนิคมฯ และถนนโรงน้ำตาล-ปลวกแดง ก่อนเข้าสู่พื้นที่โรงไฟฟ้าศรีราชา จากนั้นจะวางท่อในเขตพื้นที่โรงไฟฟ้าจนถึงสถานีควบคุมความดันและวัดปริมาณก๊าซ (MRS) ของโรงไฟฟ้าศรีราชา ระยะทางรวมประมาณ 2.67 กิโลเมตร (รูปที่ 1 และ ภาพที่ 1)

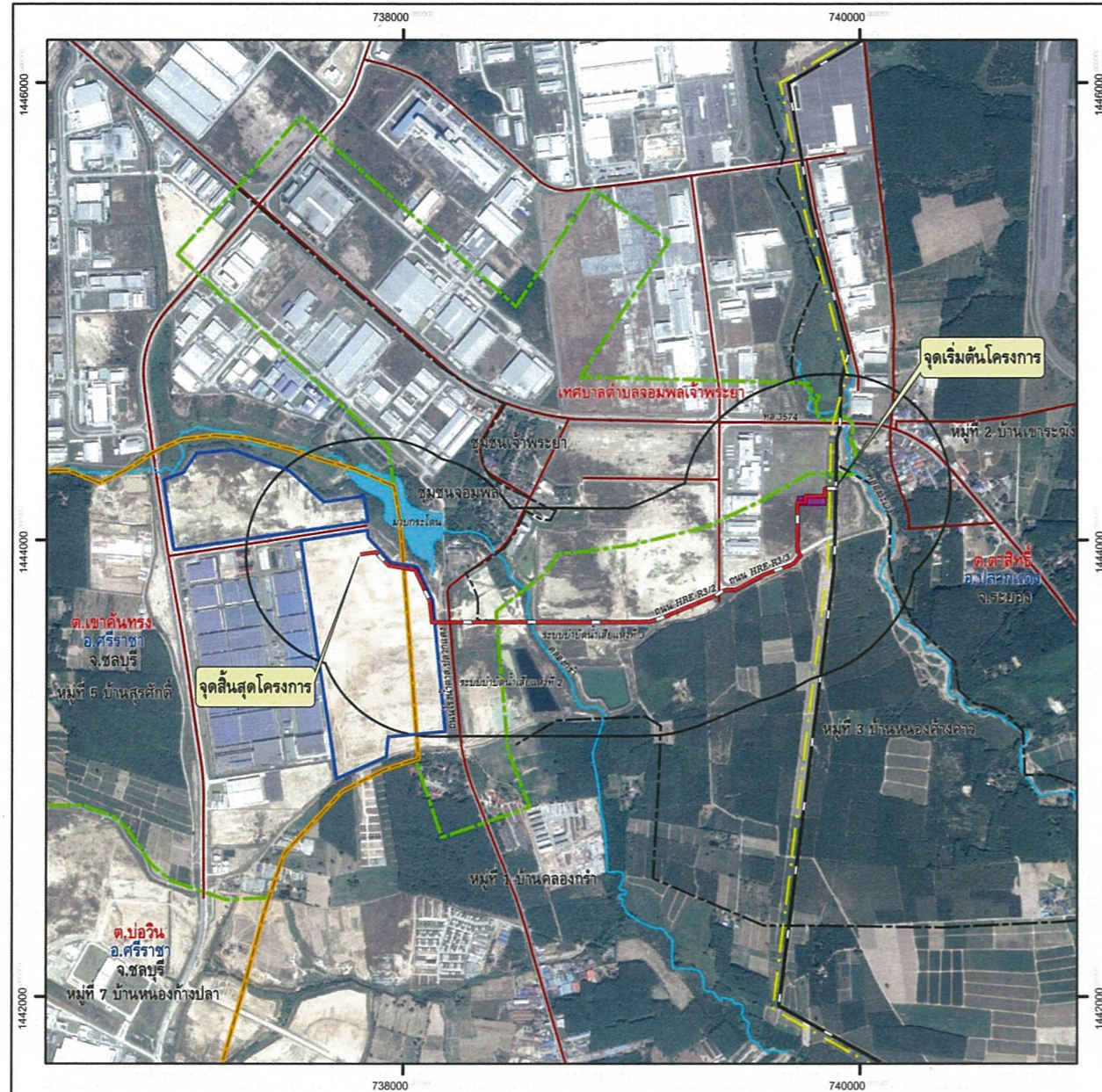

คำอธิบายสัญลักษณ์

- แนวท่อส่งก๊าซฯ ของโครงการ
- แนวท่อส่งก๊าซฯ เส้นที่ 5 ของ ปตท.
- แนวสายส่งไฟฟ้าแรงสูง 500 kV
- พื้นที่ศึกษารัศมี 500 เมตร
- ขอบเขตจังหวัด
- ขอบเขตเทศบาล, ขอบเขตตำบล
- ขอบเขตหมู่บ้าน
- พื้นที่โครงการโรงไฟฟ้าศรีราชา
- Block Valve Station ของโครงการ

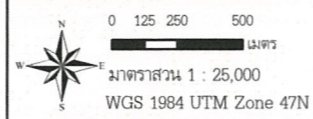

ที่มา: กรมแผนที่ทหาร, 2541 ระหว่าง 5235-III



รูปที่ 1 แนวท่อส่งก๊าซธรรมชาติไปยังโรงไฟฟ้าศรีราชา



| | | |
|--|--|---|
| | | <p>จุดเชื่อมต่อกับ ท่อส่งก๊าซธรรมชาติบนบก เส้นที่ 5</p> |
| <p>(1) แนววางท่อขนาด 28 นิ้ว เริ่มต้นจาก Sale Tap Valve ท่อส่งก๊าซฯ เส้นที่ 5 เข้าสู่พื้นที่ของ สถานีควบคุมก๊าซ (Block Valve Station) ของโครงการ</p> | | |
| | | <p>(2) แนวท่อออกจากสถานีควบคุมก๊าซ (Block Valve Station) เพื่อเข้าสู่พื้นที่นิคมอุตสาหกรรมเหมราช อีสเทิร์นซีบอร์ด</p> <p>(3) วางท่อส่งก๊าซฯ ลอดถนนนิคมฯ สาย HRE-R3/3 เพื่อวางท่อฝั่งทิศทางขวาเข้าไปถนนโรงน้ำตาล</p> |
| | | <p>(4) วางท่อส่งก๊าซฯ ในเขตถนนนิคมฯ สาย HRE-R3/2 ฝั่งทิศทางขวาเข้าไปถนนโรงน้ำตาลจนสุดเขตถนน</p> <p>(5) วางท่อส่งก๊าซฯ ลอดผ่านคลองกร้า และขอบบ่อระบบบำบัดน้ำเสียแห่งที่ 2 ของนิคมฯ</p> |
| | | <p>(6) วางท่อส่งก๊าซฯ ลอดผ่านถนนโรงน้ำตาล-ปลวกแดง เพื่อเข้าสู่พื้นที่โรงไฟฟ้าศรีราชา</p> <p>(7) จุดสิ้นสุดโครงการบริเวณ MRS ของโรงไฟฟ้าศรีราชา</p> |



ภาพที่ 1 สภาพปัจจุบันของแนวท่อส่งก๊าซธรรมชาติ

2.2 วิธีการก่อสร้าง

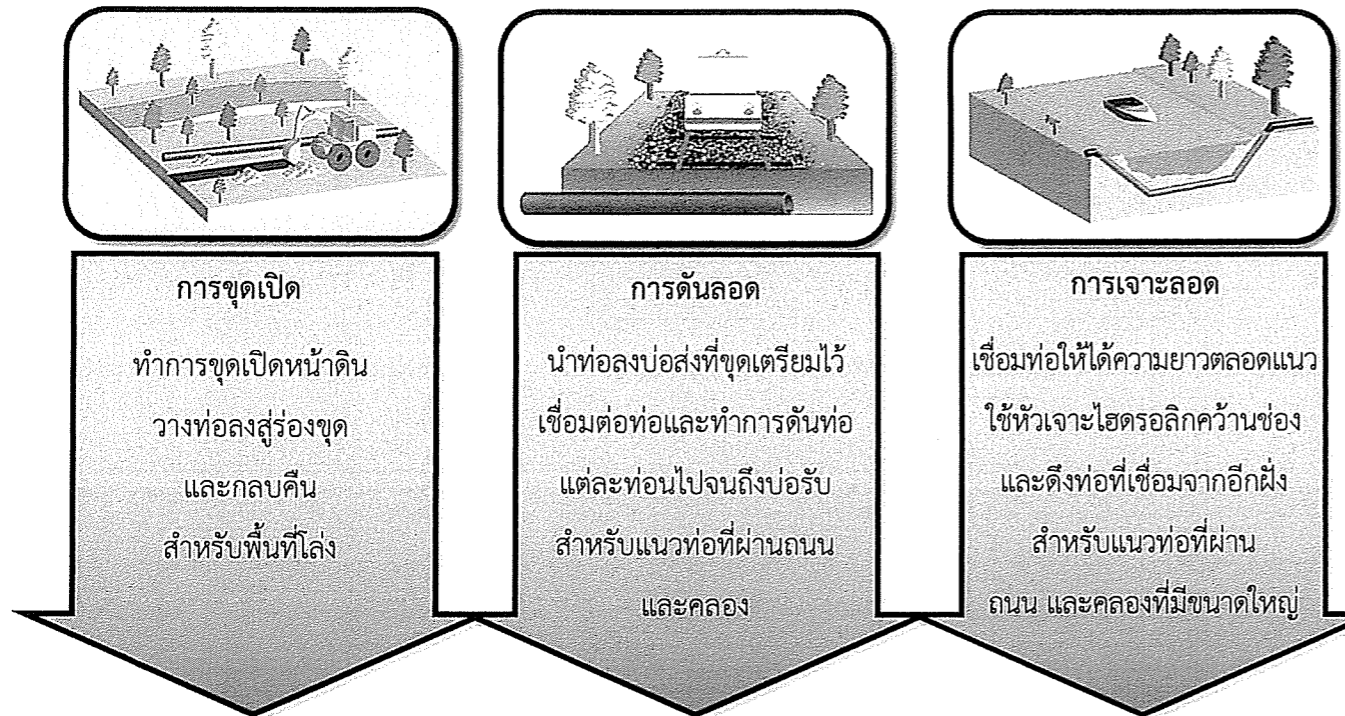
การวางท่อส่งก๊าซธรรมชาติไปยังโรงไฟฟ้าศรีราชา จะพิจารณาตามความเหมาะสมของสภาพพื้นที่และผลกระทบทางด้านสิ่งแวดล้อมและสุขภาพให้มึน้อยที่สุด ซึ่งวิธีการวางท่อส่งก๊าซมี 3 รูปแบบ คือ การวางท่อด้วยวิธีขุดเปิด (Open Cut) วิธีต้นลอด (Boring) และวิธีเจาะลอด (Horizontal Directional Drill; HDD) โดยมีขั้นตอนการก่อสร้างวางท่อแต่ละวิธี จะมีความเหมาะสมกับสภาพพื้นที่ดังนี้

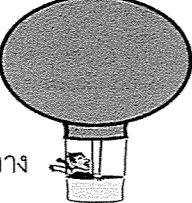

2.3 ความแตกต่างระหว่าง ก๊าซธรรมชาติ กับ ก๊าซหุงต้ม

| ข้อเปรียบเทียบ | ก๊าซธรรมชาติ (NGV) | ก๊าซหุงต้ม (LPG) |
|--------------------------------------|---|--|
| 1. ความปลอดภัย | มีความปลอดภัยสูงกว่า เนื่องจากเบากว่าอากาศ เมื่อรั่วไหลจะลอยขึ้นสู่ที่สูงทันที กระจายเจือจางไปในอากาศ  | มีความปลอดภัยน้อยกว่า เนื่องจากหนักกว่าอากาศ เมื่อรั่วไหลจะกระจายสะสมอยู่ระดับพื้น  |
| 2. คุณลักษณะของเชื้อเพลิง | ไม่มีสี ไม่มีกลิ่น เผาไหม้ปราศจากเขม่า (ผู้ผลิตเติมกลิ่นของก๊าซ เพื่อให้ผู้ใช้รู้ได้ทันทีว่าเมื่อเกิดก๊าซรั่ว) | ไม่มีสี ไม่มีกลิ่น เผาไหม้ปราศจากเขม่า (ผู้ผลิตเติมกลิ่นของก๊าซ เพื่อให้ผู้ใช้รู้ได้ทันทีว่าเมื่อเกิดก๊าซรั่ว) |
| 3 ผลกระทบต่อสิ่งแวดล้อมจากการเผาไหม้ | เผาไหม้ได้สมบูรณ์กว่าเชื้อเพลิงชนิดอื่น สะอาด ปราศจากเขม่า | เผาไหม้ได้สมบูรณ์กว่าเชื้อเพลิงชนิดอื่น สะอาด ปราศจากเขม่า |

4. การดำเนินการด้านการมีส่วนร่วมของประชาชน

ในการศึกษาและจัดทำรายงานการวิเคราะห์ผลกระทบสิ่งแวดล้อมของโครงการ ได้ให้ความสำคัญด้านการมีส่วนร่วมของประชาชน เพื่อให้ผู้มีส่วนเกี่ยวข้อง อาทิ หน่วยงานราชการในพื้นที่และประชาชนได้รับทราบข้อมูลและแผนการดำเนินงานของโครงการและเพื่อรับฟังความคิดเห็นหรือข้อเสนอแนะต่างๆ โดยกำหนดให้มีการดำเนินกิจกรรมการมีส่วนร่วมของประชาชนตลอดระยะเวลาของการศึกษา รูปแบบกิจกรรมการมีส่วนร่วมได้ถูกกำหนดให้มีความสอดคล้องกับชุมชนและหน่วยงานที่เกี่ยวข้อง ได้แก่ การเข้าร่วมประชุมหัวหน้าส่วนราชการระดับอำเภอ การเข้าพบผู้นำชุมชน การจัดเวทีชี้แจงข้อมูลโครงการและรับฟังความคิดเห็นของประชาชนฯ ซึ่งจะดำเนินการ 2 ครั้ง คือ

ครั้งที่ 1 “เปิดตัวโครงการ” ในวันที่ 30 พฤศจิกายน 2559

ครั้งที่ 2 “นำเสนอผลการศึกษา มาตรการป้องกันและแก้ไขผลกระทบสิ่งแวดล้อม และมาตรการติดตามตรวจสอบคุณภาพสิ่งแวดล้อม” ในช่วงเดือนกุมภาพันธ์ 2560

“เพื่อให้การพัฒนาโครงการมีความสอดคล้องและเหมาะสมกับลักษณะเฉพาะของชุมชน โครงการจะรวบรวมประเด็นข้อกังวลห่วงใยและข้อเสนอต่างๆ ที่ได้รับจากกิจกรรมการมีส่วนร่วมมาพิจารณาประกอบการกำหนดมาตรการป้องกันและแก้ไขผลกระทบสิ่งแวดล้อม ซึ่งจะนำเสนอไว้ในรายงานการศึกษา”

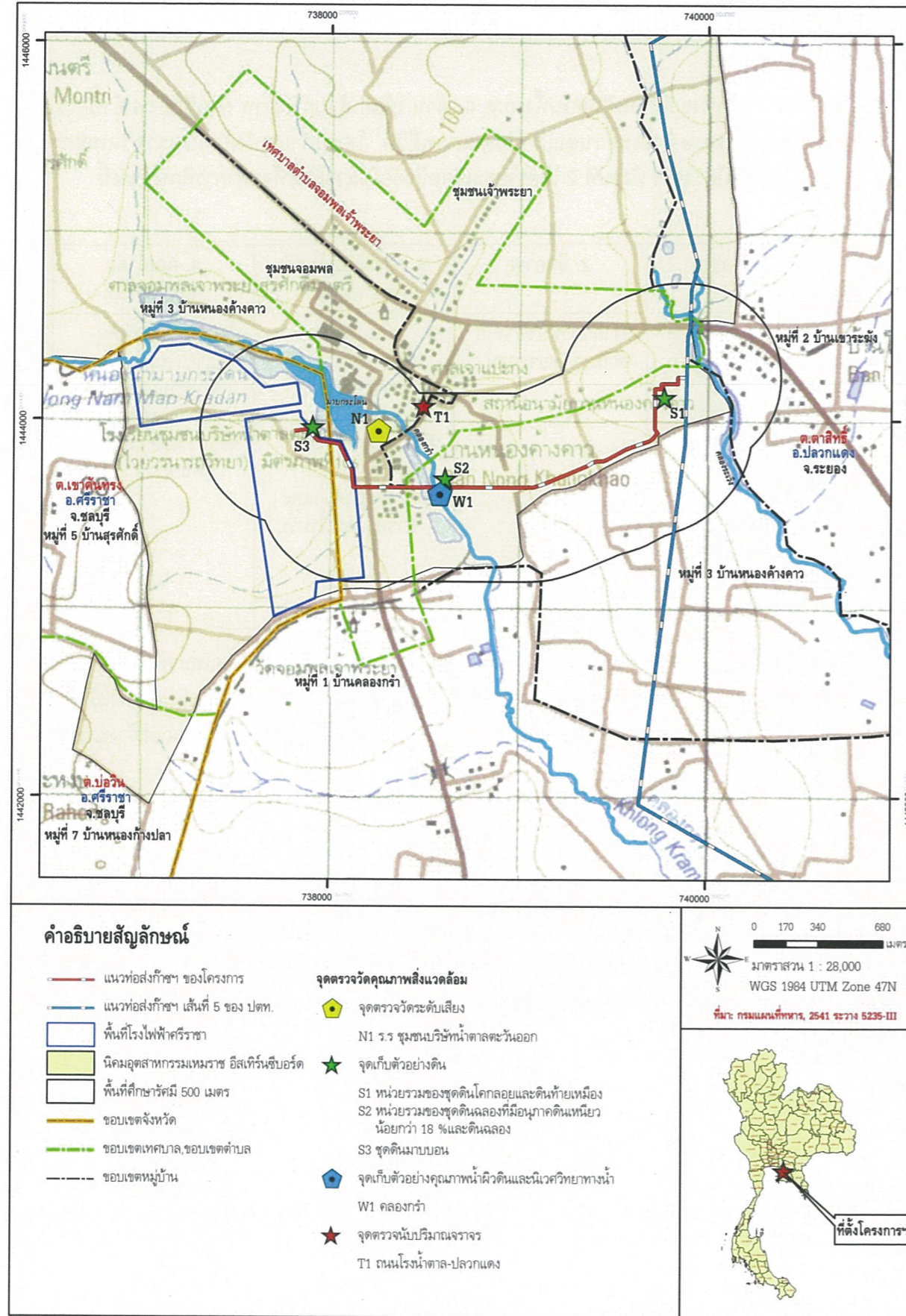

รูปที่ 2 จุดตรวจวัดสิ่งแวดล้อมโครงการท่อส่งก๊าซธรรมชาติไปยังโรงไฟฟ้าศรีราชา

2.4 ผลกระทบที่อาจเกิดขึ้นจากการดำเนินโครงการ

ระยะก่อสร้าง

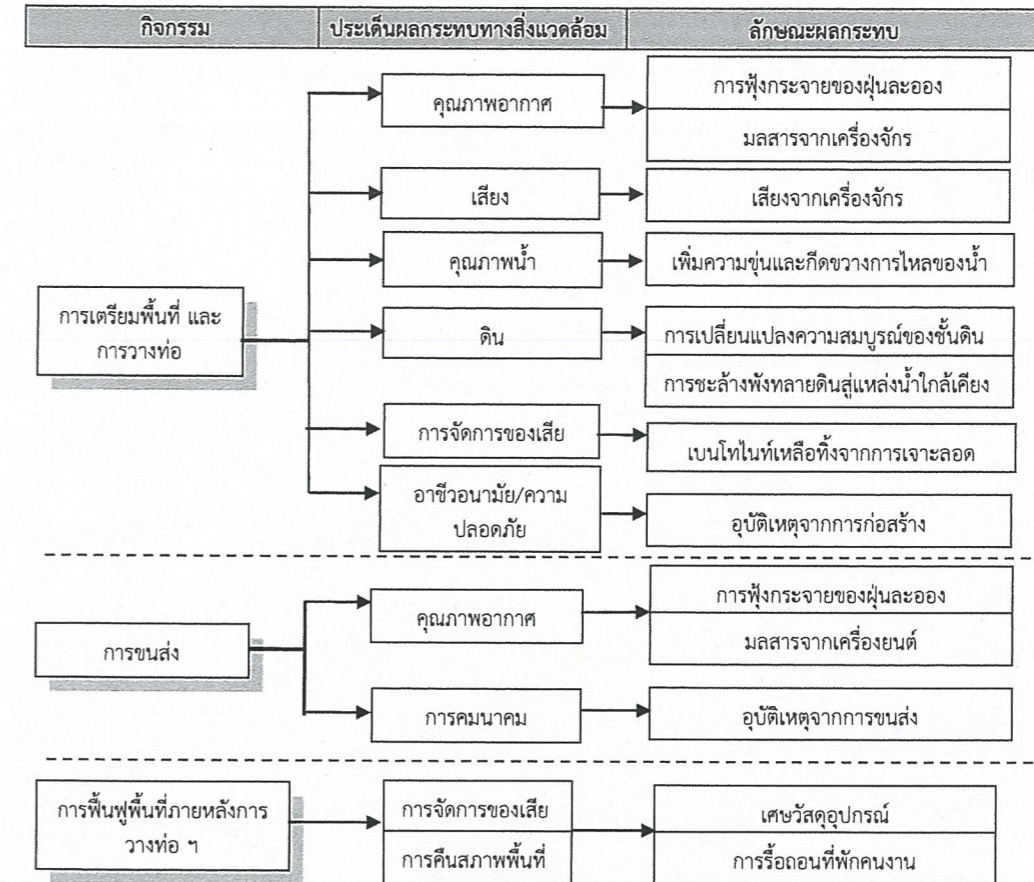

ระยะดำเนินการ

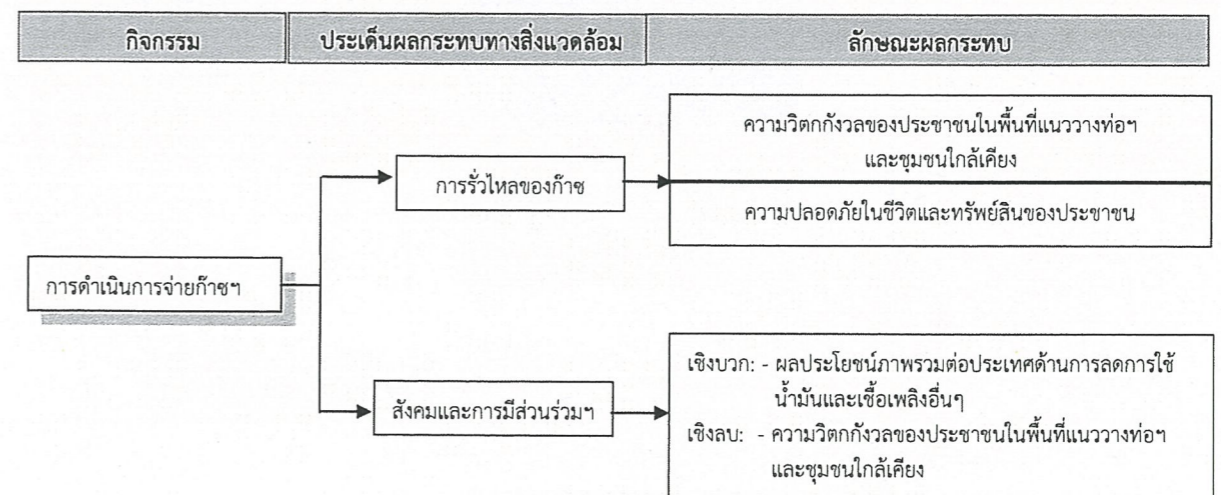

3. การศึกษาและประเมินผลกระทบต่อสิ่งแวดล้อม

3.1 การกำหนดพื้นที่ศึกษา

ในการกำหนดขอบเขตพื้นที่การใช้แนวทางการจัดทำรายงานการวิเคราะห์ผลกระทบต่อสิ่งแวดล้อมประเภทโครงการระบบขนส่งปิโตรเลียมทางท่อ ของสำนักวิเคราะห์ผลกระทบต่อสิ่งแวดล้อม สำนักงานนโยบายและแผนทรัพยากรธรรมชาติและสิ่งแวดล้อม ครอบคลุมรัศมี 500 เมตรจากกึ่งกลางแนวท่อส่งก๊าซธรรมชาติของโครงการ ดังตารางที่ 3

ตารางที่ 3

พื้นที่ศึกษาของโครงการท่อส่งก๊าซธรรมชาติไปยังโรงไฟฟ้าศรีราชา

| จังหวัด | อำเภอ | ตำบล/เทศบาล | หมู่บ้าน/ชุมชน |
|---------|---------|----------------------|---------------------------|
| ระยอง | ปลวกแดง | ตาสีหิ (อบต.) | หมู่ที่ 1 บ้านคลองกรำ |
| | | | หมู่ที่ 2 บ้านเขาเรอตั้ง |
| | | | หมู่ที่ 3 บ้านหนองค่างควา |
| | | จอมพลเจ้าพระยา (ทต.) | ชุมชนจอมพล |
| | | | ชุมชนเจ้าพระยา |
| ชลบุรี | ศรีราชา | เขาคันทรง (อบต.) | หมู่ที่ 5 บ้านสุรศักดิ์ |

3.2 ขั้นตอนและแนวทางการศึกษาผลกระทบต่อสิ่งแวดล้อม

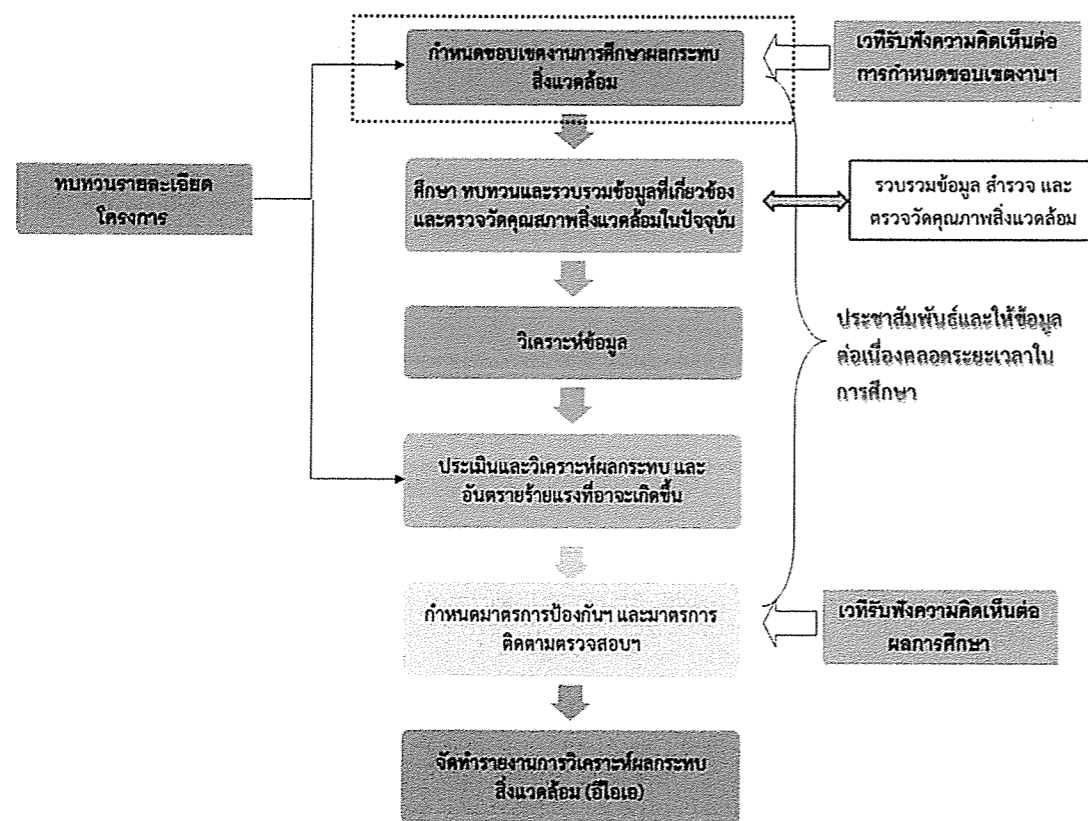

3.3 ขอบเขตการศึกษาผลกระทบต่อสิ่งแวดล้อม

❖ การศึกษาสภาพสิ่งแวดล้อมปัจจุบันทั้งหมด 4 ด้าน ได้แก่ ด้านกายภาพ ด้านชีวภาพ ด้านการใช้ประโยชน์ของมนุษย์ และด้านคุณค่าต่อคุณภาพชีวิต โดยมีตำแหน่งสถานีตรวจวัดคุณภาพสิ่งแวดล้อมของโครงการ ดังรูปที่ 2 โดยรายละเอียดปัจจัยสิ่งแวดล้อมที่จะทำการศึกษามีดังนี้

| 1. กายภาพ | 2. ชีวภาพ | 3. การใช้ประโยชน์ของมนุษย์ | 4. คุณค่าต่อคุณภาพชีวิต |
|---|---|---|---|
| <ul style="list-style-type: none"> ❖ สภาพภูมิประเทศ ธรณีวิทยา และ แผ่นดินไหว ❖ ทรัพยากรดิน ❖ อุตุนิยมวิทยาและ คุณภาพอากาศ ❖ เสียง ❖ อุทกวิทยาและ คุณภาพน้ำผิวดิน ❖ อุทกวิทยาและ คุณภาพน้ำใต้ดิน | <ul style="list-style-type: none"> ❖ นิเวศวิทยาทางบก ❖ นิเวศวิทยาทางน้ำ | <ul style="list-style-type: none"> ❖ การใช้ประโยชน์ที่ดิน ❖ การคมนาคม ❖ การใช้น้ำ ❖ การจัดการกากของเสีย ❖ การระบายน้ำและการควบคุมน้ำท่วม | <ul style="list-style-type: none"> ❖ เศรษฐกิจ-สังคม ❖ สาธารณสุข/ อาชีวอนามัยและความปลอดภัย ❖ โบราณสถานและทัศนียภาพ |

❖ ประเมินผลกระทบที่เกิดจากโครงการฯ ทั้งทางลบและทางบวก ในระยะสั้นและระยะยาว รวมทั้งเสนอแผนปฏิบัติการป้องกัน และลดผลกระทบต่อสิ่งแวดล้อม ทั้งในระยะก่อสร้างและระยะดำเนินการ

❖ เสนอแผนปฏิบัติการติดตามตรวจสอบผลกระทบต่อสิ่งแวดล้อมที่เหมาะสม ทั้งในระยะก่อสร้างและระยะดำเนินการ

3.4 แผนการดำเนินงาน

ปัจจุบันอยู่ระหว่างการศึกษาและจัดทำรายงานการศึกษาผลกระทบต่อสิ่งแวดล้อมโครงการ รวมทั้งให้ประชาชน ผู้มีส่วนเกี่ยวข้องและผู้สนใจทั่วไปได้มีโอกาสเข้ามามีส่วนร่วมในการรับรู้ข้อมูลโครงการ และแสดงความคิดเห็นตลอดจนข้อเสนอแนะเพื่อให้การพัฒนาโครงการมีความสอดคล้องกับลักษณะชุมชนและสอดคล้องกับการพัฒนาในท้องถิ่น โดยคาดว่าจะเริ่มก่อสร้างประมาณปี 2561 และใช้ระยะเวลาก่อสร้างประมาณ 10 เดือน

แบบแสดงความคิดเห็นในที่ประชุม ครั้งที่ 1

**แบบแสดงความคิดเห็นของผู้เข้าร่วมประชุมรับฟังความคิดเห็นของประชาชน
และผู้ที่เกี่ยวข้องต่อขอบเขตการศึกษารายงานการวิเคราะห์ผลกระทบสิ่งแวดล้อม
โครงการทอส่งก๊าซธรรมชาติไปยังโรงไฟฟ้าศรีราชา ของบริษัท กัลฟ์ เอสอาร์ซี จำกัด**

ชื่อ-สกุล ผู้ตอบแบบแสดงความคิดเห็น (นาย/นาง/นางสาว)

ที่อยู่/บ้านเลขที่ หมู่ที่ ตำบล.....

อำเภอ..... จังหวัด..... เบอร์โทรศัพท์.....

กรณีนีหน่วยงาน ระบุ

ส่วนที่ 1 การรับรู้ข้อมูลข่าวสาร และความรู้เกี่ยวกับโครงการ

1. ท่านทราบหรือไม่ว่า บริษัท กัลฟ์ เอสอาร์ซี จำกัด มีโครงการทอส่งก๊าซธรรมชาติไปยังโรงไฟฟ้าศรีราชา
 - ไม่เคยรับทราบมาก่อน
 - รับทราบมาก่อน โดยรับทราบมาจาก (ตอบได้มากกว่า 1 ข้อ)
 - เจ้าหน้าที่ของบริษัท กัลฟ์ เอสอาร์ซี จำกัด
 - หน่วยงานราชการในพื้นที่ เช่น จังหวัด อำเภอ อบต. เป็นต้น
 - ผู้นำชุมชน เช่น กำนัน ผู้ใหญ่บ้าน ประธานชุมชน ผู้ช่วย เป็นต้น
 - เพื่อนบ้าน/เพื่อนร่วมงาน
 - อื่นๆ ระบุ

3. ท่านทราบหรือไม่ว่า โครงการทอส่งก๊าซธรรมชาติไปยังโรงไฟฟ้าศรีราชาจะรับก๊าซธรรมชาติจากแนวทอส่งก๊าซธรรมชาติเส้นที่ 5 ของบริษัท ปตท. จำกัด (มหาชน)
 - ไม่เคยรับทราบมาก่อน
 - รับทราบมาก่อน
 - ไม่แน่ใจ

4. ท่านทราบหรือไม่ว่า โครงการทอส่งก๊าซธรรมชาติไปยังโรงไฟฟ้าศรีราชา อยู่ระหว่างเริ่มต้นการศึกษาและจัดทำรายงานผลกระทบสิ่งแวดล้อมของโครงการ
 - ไม่เคยรับทราบมาก่อน
 - รับทราบมาก่อน
 - ไม่แน่ใจ

5. ท่านคิดเห็นว่า โครงการทอส่งก๊าซธรรมชาติไปยังโรงไฟฟ้าศรีราชา ควรจะมีการประชาสัมพันธ์โครงการฯ เพิ่มเติมหรือไม่
 - ไม่ต้องประชาสัมพันธ์เพิ่มเติม (ข้ามไปข้อ 6)
 - ควรประชาสัมพันธ์ เพิ่มเติม โดยควรประชาสัมพันธ์ผ่าน (ตอบได้มากกว่า 1 ข้อ)

| | |
|---|--|
| <input type="radio"/> จัดหมายแจ้งโดยตรง | <input type="radio"/> แผ่นพับ/เอกสารประชาสัมพันธ์ |
| <input type="radio"/> ประชาสัมพันธ์เสียงตามสาย | <input type="radio"/> แจ้งผ่านหน่วยงานราชการ |
| <input type="radio"/> แจ้งผ่านผู้นำชุมชน เช่น กำนัน ผู้ใหญ่บ้าน ผู้ช่วยผู้ใหญ่บ้าน อสม. เป็นต้น | |
| <input type="radio"/> จัดประชุมเป็นครั้งคราว | <input type="radio"/> วิทยุชุมชน/วิทยุหน่วยงานราชการ |
| <input type="radio"/> อื่นๆ ระบุ..... | |



ข้อมูลที่ต้องการรับทราบได้แก่ (ตอบได้มากกว่า 1 ข้อ)

- รายละเอียดโครงการ
 - วิธีการก่อสร้าง
 - ระยะเวลาในการดำเนินงาน
 - ผลกระทบสิ่งแวดล้อม
 - มาตรการป้องกันและแก้ไขผลกระทบสิ่งแวดล้อม และมาตรการติดตามตรวจสอบผลกระทบสิ่งแวดล้อม
 - อื่นๆ ระบุ.....
6. ในภาพรวม ท่านคิดว่าการกำหนดขอบเขตและแนวทางการศึกษาผลกระทบสิ่งแวดล้อมโครงการก่อสร้างท่าอากาศยานของโครงการ เพียงพอ/เหมาะสม หรือไม่
- เพียงพอ/เหมาะสม
 - ยังไม่เพียงพอ/ไม่เหมาะสม โดยควรเพิ่มเติมประเด็น
 - ไม่แน่ใจ เนื่องจาก
 - ไม่แสดงความคิดเห็น เนื่องจาก
7. ท่านมีความห่วงกังวลต่อการพัฒนาโครงการก่อสร้างท่าอากาศยานไปยังโรงไฟฟ้าศรีราชาหรือไม่
- ไม่ห่วงกังวล เนื่องจาก
 - ห่วงกังวล ประเด็นที่ห่วงกังวล ได้แก่
 - ไม่แน่ใจ เนื่องจาก
 - ไม่แสดงความคิดเห็น เนื่องจาก
8. ข้อคิดเห็นและข้อเสนอแนะเพิ่มเติม
- (1).....
 - (2).....
 - (3).....

ขอบพระคุณทุกท่านที่มีส่วนร่วมในการพัฒนาโครงการ



ภาคผนวก 4ก-3

รายชื่อผู้เข้าร่วมประชุมรับฟังความคิดเห็น
ของประชาชนและผู้ที่เกี่ยวข้อง ครั้งที่ 1

- รายชื่อผู้เข้าร่วมประชุม (ระดับตำบล/ชุมชน) ครั้งที่ 1
- รายชื่อผู้เข้าร่วมประชุม (หน่วยงานที่เกี่ยวข้องและ
สถานประกอบการในพื้นที่ศึกษา) ครั้งที่ 1

รายชื่อผู้เข้าร่วมประชุม (ระดับตำบล/ชุมชน)
ครั้งที่ 1

รายชื่อผู้เข้าร่วมประชุมรับความคิดเห็นของประชาชนและผู้ที่เกี่ยวข้องต่อขอบเขตการศึกษารายงานการวิเคราะห์ผลกระทบสิ่งแวดล้อม
โครงการท่อส่งก๊าซธรรมชาติไปยังโรงไฟฟ้าศรีราชา ของบริษัท กัลฟ์ เอสอาร์ซี จำกัด
วันที่ 30 พฤศจิกายน 2559 เวลา 09.30-12.00 น. ณ ห้องประชุมเทศบาลตำบลจอมพลเจ้าพระยา

กลุ่มที่ 1 ผู้มีส่วนได้ส่วนเสีย : หมู่ที่ 2 บ้านเขาระวัง ตำบลดาตาสีห์

| ลำดับที่ | ชื่อ-นามสกุล | ตำแหน่ง | ที่อยู่ | ลายเซ็น | หมายเลขโทรศัพท์ |
|----------|---------------------|---------|---|-----------|-----------------|
| 1 | ช.ค. ชัยมา สิงเกษม | - | 513 หมู่ 2 ต.ดาตาสีห์ อ.ปลวกแดง จ.ระยอง | ชัยมา | 095-5170671 |
| 2 | ช.ค. ศิริใจ ชัยน้อย | - | 514 หมู่ 2 ต.ดาตาสีห์ อ.ปลวกแดง จ.ระยอง | ศิริใจ | - |
| 3 | ท.จ. ชัยมา สิงเกษม | - | 514/1 ม. 2 ต.ดาตาสีห์ อ.ปลวกแดง | ชัยมา | 062 5566218 |
| 4 | ท.น.ช. อดิศักดิ์ | - | 501/2 ม. 2 ต.ดาตาสีห์ อ.ปลวกแดง | อดิศักดิ์ | 0931261477 |
| 5 | อ.จ.ม. รุ่งโรจน์/ท. | - | 251/1 ม. 2 ต.ดาตาสีห์ อ.ปลวกแดง | อรุณมา | 0643043414 |
| 6 | อ.ร.น. กิ่งระบอง | - | 607/1 ม. 2 ต.ดาตาสีห์ อ.ปลวกแดง | กิ่งระบอง | 06-7412446 |
| 7 | อ.จ.น. จันทน์ทอง | - | 506 ม. 2 ต.ดาตาสีห์ อ.ปลวกแดง | จันทน์ทอง | 0616428691 |
| 8 | ประเทือง น.ศิริชัย | - | 205 ม. 2 ต.ดาตาสีห์ | ประเทือง | 0990915434 |
| 9 | ทัฬหี น.ศิริชัย | - | 509 ม. 2 ต.ดาตาสีห์ | ทัฬหี | 509 " |
| 10 | วิมล น.ศิริชัย | - | 93/1 ม. 2 | วิมล | วิมล |

VPK/ENV/GT5706/P2809/GT038-ปลวกแดง

รายชื่อผู้เข้าร่วมประชุมรับความคิดเห็นของประชาชนและผู้ที่เกี่ยวข้องต่อขอบเขตการศึกษารายงานการวิเคราะห์ผลกระทบสิ่งแวดล้อม
โครงการท่อส่งก๊าซธรรมชาติไปยังโรงไฟฟ้าศรีราชา ของบริษัท กัลฟ์ เอสอาร์ซี จำกัด
วันที่ 30 พฤศจิกายน 2559 เวลา 09.30-12.00 น. ณ ห้องประชุมเทศบาลตำบลจอมพลเจ้าพระยา

กลุ่มที่ 1 ผู้มีส่วนได้ส่วนเสีย : หมู่ที่ 1 บ้านคลองกร้า ตำบลดาตาสีห์

| ลำดับที่ | ชื่อ-นามสกุล | ตำแหน่ง | ที่อยู่ | ลายเซ็น | หมายเลขโทรศัพท์ |
|----------|-----------------------|---------|---------------------|------------------|-----------------|
| 1 | อ.จ.น. วิมล น.ศิริชัย | - | 116 ม. 1 ต.ดาตาสีห์ | วิมล น.ศิริชัย | 098 2132131 |
| 2 | ท.น.ช. อดิศักดิ์ | - | 119 ม. 1 ต.ดาตาสีห์ | ท.น.ช. อดิศักดิ์ | 062 6757349 |
| 3 | อ.จ.น. รุ่งโรจน์/ท. | ช่าง | 88 ม. 1 ต.ดาตาสีห์ | อรุณมา | 098-4924294 |
| 4 | อ.จ.น. รุ่งโรจน์/ท. | ช่าง | 88 ม. 1 ต.ดาตาสีห์ | อรุณมา | 096-6755288 |
| | | | | | |
| | | | | | |
| | | | | | |
| | | | | | |
| | | | | | |

VPK/ENV/GT5706/P2809/GT038-ปลวกแดง

รายชื่อผู้เข้าร่วมประชุมรับความคิดเห็นของประชาชนและผู้ที่เกี่ยวข้องต่อขอบเขตการศึกษารายงานการวิเคราะห์ผลกระทบสิ่งแวดล้อม

โครงการก่อสร้างก๊าซธรรมชาติไปยังโรงไฟฟ้าศรีราชา ของบริษัท กัลฟ์ เอสอาร์ซี จำกัด

วันพุธที่ 30 พฤศจิกายน 2559 เวลา 09.30-12.00 น. ณ ห้องประชุมเทศบาลตำบลจอมพลเจ้าพระยา

กลุ่มที่ 1 ผู้มีส่วนได้ส่วนเสีย : หมู่ที่ 3 บ้านหนองค่างควา ตำบลตาสีหรี

| ลำดับที่ | ชื่อ-นามสกุล | ตำแหน่ง | ที่อยู่ | ลายเซ็น | หมายเลขโทรศัพท์ |
|----------|--------------------|---------|---------------------|---------------|-----------------|
| 1 | อรรธนา ภูมิชา | | 40915 ม.3 ต.ตาสีหรี | อรรธนา ภูมิชา | |
| 2 | อัครวิชัย ภิรมย์ | | 829 ม.3 ต.ตาสีหรี | อัครวิชัย | 0906-5761752 |
| 3 | ศิวะ ภิรมย์ | | - - - | ศิวะ ภิรมย์ | - - - |
| 4 | ลัดดา เตชะสิทธิ์ใจ | | 416-3 ม.ตาสีหรี | ลัดดา | |
| 5 | ศุภักษร ฐนิล | | 66 ม.3 ต.ตาสีหรี | ศุภักษร | |
| 6 | ภูวด ภิรมย์ | | 49 ม.9 ต.ตาสีหรี | ภูวด | |
| 7 | ศุภักษร ฐนิล | | 49 ม.3 ต.ตาสีหรี | ศุภักษร | |
| 8 | ปริศนา ภิรมย์ | | 407 ม.3 ต.ตาสีหรี | ปริศนา | |
| 9 | ศุภักษร ฐนิล | | 189 ม.3 ต.ตาสีหรี | ศุภักษร | |
| 10 | ภูวด ภิรมย์ | | 189 ม.3 ต.ตาสีหรี | ภูวด | |

VPK/ENV/GT5706/P2809/GT038-ปลวกแดง

รายชื่อผู้เข้าร่วมประชุมรับความคิดเห็นของประชาชนและผู้ที่เกี่ยวข้องต่อขอบเขตการศึกษารายงานการวิเคราะห์ผลกระทบสิ่งแวดล้อม

โครงการก่อสร้างก๊าซธรรมชาติไปยังโรงไฟฟ้าศรีราชา ของบริษัท กัลฟ์ เอสอาร์ซี จำกัด

วันพุธที่ 30 พฤศจิกายน 2559 เวลา 09.30-12.00 น. ณ ห้องประชุมเทศบาลตำบลจอมพลเจ้าพระยา

กลุ่มที่ 1 ผู้มีส่วนได้ส่วนเสีย : หมู่ที่ 2 บ้านเขาระฆัง ตำบลตาสีหรี

| ลำดับที่ | ชื่อ-นามสกุล | ตำแหน่ง | ที่อยู่ | ลายเซ็น | หมายเลขโทรศัพท์ |
|----------|---------------|------------|-------------------|------------|-----------------|
| 1 | ชวลิต วิจิ | ช่างควบคุม | 231 2 | ชวลิต วิจิ | |
| 2 | อรวรรณ ภิรมย์ | | 824 ม.2 ต.ตาสีหรี | อรวรรณ | 080-1218942 |
| 3 | ชวลิต วิจิ | | 41 | | |
| | | | | | |
| | | | | | |
| | | | | | |
| | | | | | |
| | | | | | |
| | | | | | |

VPK/ENV/GT5706/P2809/GT038-ปลวกแดง

รายชื่อผู้เข้าร่วมประชุมรับความคิดเห็นของประชาชนและผู้ที่เกี่ยวข้องต่อขอบเขตการศึกษารายงานการวิเคราะห์ผลกระทบต่อสิ่งแวดล้อม
โครงการก่อสร้างท่าอากาศยานไปยังโรงไฟฟ้าศรีราชา ของบริษัท กัลฟ์ เอ็นเนอร์จี จำกัด
วันพุธที่ 30 พฤศจิกายน 2559 เวลา 09.30-12.00 น. ณ ห้องประชุมเทศบาลตำบลจอมพลเจ้าพระยา

กลุ่มที่ 1 ผู้มีส่วนได้ส่วนเสีย : คณะผู้บริหารองค์การบริหารส่วนตำบลตาสีหิ

| ลำดับที่ | ชื่อ-นามสกุล | ตำแหน่ง | ที่อยู่ | ลายเซ็น | หมายเลขโทรศัพท์ |
|----------|----------------------|-----------|------------|---------|-----------------|
| 1. | นายบุญสืบ พิมพ์โพธิ์ | นายก อบต. | อบต.ตาสีหิ | | |
| | นายบุญสืบ พิมพ์โพธิ์ | นายก อบต. | อบต.ตาสีหิ | | |
| | | | | | |
| | | | | | |
| | | | | | |
| | | | | | |
| | | | | | |
| | | | | | |
| | | | | | |
| | | | | | |

VPK/ENV/GT5706/P2809/GT038-ปกขาวแดง

รายชื่อผู้เข้าร่วมประชุมรับความคิดเห็นของประชาชนและผู้ที่เกี่ยวข้องต่อขอบเขตการศึกษารายงานการวิเคราะห์ผลกระทบต่อสิ่งแวดล้อม
โครงการก่อสร้างท่าอากาศยานไปยังโรงไฟฟ้าศรีราชา ของบริษัท กัลฟ์ เอ็นเนอร์จี จำกัด
วันพุธที่ 30 พฤศจิกายน 2559 เวลา 09.30-12.00 น. ณ ห้องประชุมเทศบาลตำบลจอมพลเจ้าพระยา

กลุ่มที่ 1 ผู้มีส่วนได้ส่วนเสีย : สมาชิกองค์การบริหารส่วนตำบลตาสีหิ

| ลำดับที่ | ชื่อ-นามสกุล | ตำแหน่ง | ที่อยู่ | ลายเซ็น | หมายเลขโทรศัพท์ |
|----------|---------------------|---------|-----------------|---------|-----------------|
| 1 | นาย อภิเดช วัฒนศิริ | ส. อบต. | 521 ม.2 ตาสีหิ | | 081-4292202 |
| 2 | นาย อภิเดช วัฒนศิริ | ส. อบต. | 415 ม.3 ตาสีหิ | | 086-3793881 |
| 3 | นาย อภิเดช วัฒนศิริ | ส. อบต. | 174 ม.1 ตาสีหิ | | 096-0440014 |
| 4 | นาย อภิเดช วัฒนศิริ | ส. อบต. | 10/1 ม.1 ตาสีหิ | | 081-9963440 |
| | | | | | |
| | | | | | |
| | | | | | |
| | | | | | |
| | | | | | |

VPK/ENV/GT5706/P2809/GT038-ปกขาวแดง

รายชื่อผู้เข้าร่วมประชุมรับความคิดเห็นของประชาชนและผู้ที่เกี่ยวข้องต่อขอบเขตการศึกษารายงานการวิเคราะห์ผลกระทบสิ่งแวดล้อม

โครงการท่อส่งก๊าซธรรมชาติไปยังโรงไฟฟ้าศรีราชา ของบริษัท กัลฟ์ เอส์อาร์ทซี จำกัด

วันพุธที่ 30 พฤศจิกายน 2559 เวลา 09.30-12.00 น. ณ ห้องประชุมเทศบาลตำบลจอมพลเจ้าพระยา

กลุ่มที่ 1 ผู้มีส่วนได้ส่วนเสีย : ผู้นำชุมชน (ตำบลตลิ่งชัน)

| ลำดับที่ | ชื่อ-นามสกุล | ตำแหน่ง | ที่อยู่ | ลายเซ็น | หมายเลขโทรศัพท์ |
|----------|---------------------|----------|---------|---------|-----------------|
| | นาย ชุมนทิพย์ พงษ์ | ว.น.ช. 1 | 2 | | |
| | นาย ศิวชัย ชัยสิงห์ | ว.ช. 1 | 819 | | 086-1508511 |
| | | | | | |
| | | | | | |
| | | | | | |
| | | | | | |
| | | | | | |
| | | | | | |
| | | | | | |
| | | | | | |

VPK/ENV/GT5706/P2809/GT038-ปลวกแดง

รายชื่อผู้เข้าร่วมประชุมรับความคิดเห็นของประชาชนและผู้ที่เกี่ยวข้องต่อขอบเขตการศึกษารายงานการวิเคราะห์ผลกระทบสิ่งแวดล้อม

โครงการท่อส่งก๊าซธรรมชาติไปยังโรงไฟฟ้าศรีราชา ของบริษัท กัลฟ์ เอส์อาร์ทซี จำกัด

วันพุธที่ 30 พฤศจิกายน 2559 เวลา 09.30-12.00 น. ณ ห้องประชุมเทศบาลตำบลจอมพลเจ้าพระยา

กลุ่มที่ 1 ผู้มีส่วนได้ส่วนเสีย : ผู้นำชุมชน (ตำบลตลิ่งชัน)

| ลำดับที่ | ชื่อ-นามสกุล | ตำแหน่ง | ที่อยู่ | ลายเซ็น | หมายเลขโทรศัพท์ |
|----------|--------------------------|-----------------|---------------------|---------|-----------------|
| 1 | นาย ไพฑูริย์ เกื้ออินทร์ | กรรมการชุมชน | 198 ม.2 ต.ตลิ่งชัน | | 094-024-7352 |
| 2 | นาย สรวิทย์ อินทร์ | ชุมชน | 218 ม.3 ต.ตลิ่งชัน | | 086-911929 |
| 3 | นาย สรวิทย์ อินทร์ | | 218 ม.3 ต.ตลิ่งชัน | | - |
| 4 | นาย วิมลศักดิ์ | ว.อ. | 25-1 ต.ตลิ่งชัน | | 099 9864544 |
| 5 | นาย ไพฑูริย์ เกื้ออินทร์ | กรรมการชุมชน | 416 ม.3 ต.ตลิ่งชัน | | 0642961789- |
| 6 | นาย ไพฑูริย์ เกื้ออินทร์ | กรรมการชุมชน | 416 ม.3 ต.ตลิ่งชัน | | 086-0203805 |
| 7 | นาย ไพฑูริย์ เกื้ออินทร์ | ว.อ. ต.ตลิ่งชัน | 151 ม.3 ต.ตลิ่งชัน | | 087-0548543 |
| 8 | นาย ไพฑูริย์ เกื้ออินทร์ | ว.อ. 23 | 66 ม.3 ต.ตลิ่งชัน | | 089-8020925 |
| 9 | นาย ศิวชัย | กรรมการชุมชน | 71 ม.3 ต.ตลิ่งชัน | | |
| 10 | นาย ไพฑูริย์ เกื้ออินทร์ | ว.อ. 1 | 17/1 ม.1 ต.ตลิ่งชัน | | 090522319 |

VPK/ENV/GT5706/P2809/GT038-ปลวกแดง

รายชื่อผู้เข้าร่วมประชุมรับความคิดเห็นของประชาชนและผู้ที่เกี่ยวข้องต่อขอบเขตการศึกษารายงานการวิเคราะห์ผลกระทบสิ่งแวดล้อม
โครงการก่อสร้างก๊าซธรรมชาติไปยังโรงไฟฟ้าศรีราชา ของบริษัท กัลฟ์ เอส์อาร์ทซี จำกัด
วันพุธที่ 30 พฤศจิกายน 2559 เวลา 09.30-12.00 น. ณ ห้องประชุมเทศบาลตำบลจอมพลเจ้าพระยา

กลุ่มที่ 1 ผู้มีส่วนได้ส่วนเสีย : ชุมชนเจ้าพระยา

| ลำดับที่ | ชื่อ-นามสกุล | ตำแหน่ง | ที่อยู่ | ลายเซ็น | หมายเลขโทรศัพท์ |
|----------|------------------|-----------------|------------------------|---------|-----------------|
| 1 | นางระพีพร ทรัพย์ | สมาชิก อบต. 001 | 339 ม. 3 ต. พนาภิรักษ์ | ระพีพร | 087032476 |
| | | | | | |
| | | | | | |
| | | | | | |
| | | | | | |
| | | | | | |
| | | | | | |
| | | | | | |
| | | | | | |
| | | | | | |

VPK/ENV/GT5706/P2809/GT038-ปลวกแดง

รายชื่อผู้เข้าร่วมประชุมรับความคิดเห็นของประชาชนและผู้ที่เกี่ยวข้องต่อขอบเขตการศึกษารายงานการวิเคราะห์ผลกระทบสิ่งแวดล้อม
โครงการก่อสร้างก๊าซธรรมชาติไปยังโรงไฟฟ้าศรีราชา ของบริษัท กัลฟ์ เอส์อาร์ทซี จำกัด
วันพุธที่ 30 พฤศจิกายน 2559 เวลา 09.30-12.00 น. ณ ห้องประชุมเทศบาลตำบลจอมพลเจ้าพระยา

กลุ่มที่ 1 ผู้มีส่วนได้ส่วนเสีย : ชุมชนจอมพล

| ลำดับที่ | ชื่อ-นามสกุล | ตำแหน่ง | ที่อยู่ | ลายเซ็น | หมายเลขโทรศัพท์ |
|----------|-----------------|---------|------------------------|---------|-----------------|
| | คุณ วัฒนา วัฒนา | ประมง | 183 ม. 9 ต. พนาภิรักษ์ | วัฒนา | 085-1016759 |
| | | | | | |
| | | | | | |
| | | | | | |
| | | | | | |
| | | | | | |
| | | | | | |
| | | | | | |
| | | | | | |
| | | | | | |

VPK/ENV/GT5706/P2809/GT038-ปลวกแดง

รายชื่อผู้เข้าร่วมประชุมรับความคิดเห็นของประชาชนและผู้ที่เกี่ยวข้องต่อขอบเขตการศึกษารายงานการวิเคราะห์ผลกระทบสิ่งแวดล้อม
โครงการท่อส่งก๊าซธรรมชาติไปยังโรงไฟฟ้าศรีราชา ของบริษัท กัลฟ์ เอส์อาร์ทซี จำกัด
วันที่ 30 พฤศจิกายน 2559 เวลา 09.30-12.00 น. ณ ห้องประชุมเทศบาลตำบลจอมพลเจ้าพระยา

กลุ่มที่ 1 ผู้มีส่วนได้ส่วนเสีย : ผู้นำชุมชน (เทศบาลตำบลจอมพลเจ้าพระยา)

| ลำดับที่ | ชื่อ-นามสกุล | ตำแหน่ง | ที่อยู่ | ลายเซ็น | หมายเลขโทรศัพท์ |
|----------|----------------------|--------------|----------|---------|-----------------|
| | กันเพชร วัฒนโพธิ์ทอง | กรรมการชุมชน | 184 ซ. 3 | กันเพชร | |
| | ศิริพร พันธ์ทอง | กรรมการชุมชน | 184 ซ. 3 | ศิริพร | |
| | | | | | |
| | | | | | |
| | | | | | |
| | | | | | |
| | | | | | |
| | | | | | |
| | | | | | |
| | | | | | |

VPK/ENV/GT5706/P2809/GT038-ปกขาวแดง

รายชื่อผู้เข้าร่วมประชุมรับความคิดเห็นของประชาชนและผู้ที่เกี่ยวข้องต่อขอบเขตการศึกษารายงานการวิเคราะห์ผลกระทบสิ่งแวดล้อม
โครงการท่อส่งก๊าซธรรมชาติไปยังโรงไฟฟ้าศรีราชา ของบริษัท กัลฟ์ เอส์อาร์ทซี จำกัด
วันที่ 30 พฤศจิกายน 2559 เวลา 09.30-12.00 น. ณ ห้องประชุมเทศบาลตำบลจอมพลเจ้าพระยา

กลุ่มที่ 1 ผู้มีส่วนได้ส่วนเสีย : ผู้นำชุมชน (เทศบาลตำบลจอมพลเจ้าพระยา)

| ลำดับที่ | ชื่อ-นามสกุล | ตำแหน่ง | ที่อยู่ | ลายเซ็น | หมายเลขโทรศัพท์ |
|----------|----------------------------|--------------|------------------------|----------|-----------------|
| 1 | วิจิตรพร วัฒนโพธิ์ทอง | กรรมการชุมชน | 272 ซ. 3 ต. ๓1 ส. ๓ | วิจิตรพร | 0853649278 |
| 2 | สิริพร พันธ์ทอง | กรรมการชุมชน | 341 ซ. 3 ต. ๓1 ส. ๓ | สิริพร | 0924108278 |
| 3 | นาง สิริพร วัฒนโพธิ์ทอง | กรรมการชุมชน | 118 ซ. 3 ต. ๓1 ส. ๓ | สิริพร | 0866769941 |
| 4 | น.ส. วิจิตรพร วัฒนโพธิ์ทอง | กรรมการชุมชน | 407/17 ซ. 3 ต. ๓1 ส. ๓ | วิจิตรพร | 0917950536 |
| 5 | จิตรา วัฒนโพธิ์ทอง | กรรมการชุมชน | 339 ซ. 3 ต. ๓1 ส. ๓ | จิตรา | 090737051 |
| 6 | สิริพร พันธ์ทอง | กรรมการชุมชน | 339 ซ. 3 ต. ๓1 ส. ๓ | สิริพร | 081-9408088 |
| 7 | สิริพร พันธ์ทอง | กรรมการชุมชน | 118 ซ. 3 ต. ๓1 ส. ๓ | สิริพร | 098-5087462 |
| 8 | สิริพร พันธ์ทอง | กรรมการชุมชน | 118 ซ. 3 ต. ๓1 ส. ๓ | สิริพร | 085-4359787 |
| 9 | สิริพร พันธ์ทอง | กรรมการชุมชน | 177 ซ. 3 ต. ๓1 ส. ๓ | สิริพร | |
| 10 | จิตรพร วัฒนโพธิ์ทอง | กรรมการชุมชน | 142 ซ. 3 ต. ๓1 ส. ๓ | จิตรพร | 089-165222 |

VPK/ENV/GT5706/P2809/GT038-ปกขาวแดง

รายชื่อผู้เข้าร่วมประชุมรับความคิดเห็นของประชาชนและผู้ที่เกี่ยวข้องต่อขอบเขตการศึกษารายงานการวิเคราะห์ผลกระทบสิ่งแวดล้อม
โครงการก่อสร้างก๊าซธรรมชาติไปยังโรงไฟฟ้าศรีราชา ของบริษัท กัลฟ์ เอส์อาร์ทซี จำกัด
วันพุธที่ 30 พฤศจิกายน 2559 เวลา 09.30-12.00 น. ณ ห้องประชุมเทศบาลตำบลจอมพลเจ้าพระยา



กลุ่มที่ 1 ผู้มีส่วนได้ส่วนเสีย : สมาชิกเทศบาลตำบลจอมพลเจ้าพระยา

| ลำดับที่ | ชื่อ-นามสกุล | ตำแหน่ง | ที่อยู่ | ลายเซ็น | หมายเลขโทรศัพท์ |
|----------|----------------|-----------|----------|---------|-----------------|
| | อรรถพร นวรัตน์ | อ.ท. 1171 | 218 ม. 3 | อรรถพร | 0963904388 |
| | | | | | |
| | | | | | |
| | | | | | |
| | | | | | |
| | | | | | |
| | | | | | |
| | | | | | |
| | | | | | |
| | | | | | |

VPK/ENV/GT5706/P2809/GT038-ปกขาวแดง

รายชื่อผู้เข้าร่วมประชุมรับความคิดเห็นของประชาชนและผู้ที่เกี่ยวข้องต่อขอบเขตการศึกษารายงานการวิเคราะห์ผลกระทบสิ่งแวดล้อม
โครงการก่อสร้างก๊าซธรรมชาติไปยังโรงไฟฟ้าศรีราชา ของบริษัท กัลฟ์ เอส์อาร์ทซี จำกัด
วันพุธที่ 30 พฤศจิกายน 2559 เวลา 09.30-12.00 น. ณ ห้องประชุมเทศบาลตำบลจอมพลเจ้าพระยา

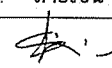
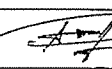
กลุ่มที่ 1 ผู้มีส่วนได้ส่วนเสีย : คณะผู้บริหารเทศบาลตำบลจอมพลเจ้าพระยา

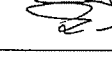
| ลำดับที่ | ชื่อ-นามสกุล | ตำแหน่ง | ที่อยู่ | ลายเซ็น | หมายเลขโทรศัพท์ |
|----------|----------------------------|-----------------|----------------------|---|-----------------|
| 1. | นายสมชาย เลิศฤทธิวิริยะกุล | นายก | ทต.จอมพลเจ้าพระยา |  | 0815768987 |
| 2 | นาง อธิษฐ์ งามเจริญ | รองนายก/รองนายก | ท.จ. จอมพล เจ้าพระยา |  | 081-2447604 |
| 3 | นางวาสนา สีลาชัย | ฯ | ฯ |  | 081-0026798 |
| 4 | นาย ทนงค์ นพอนภวิทย์ | ฯ | ก |  | 086-82561045 |
| | | | | | |
| | | | | | |
| | | | | | |
| | | | | | |
| | | | | | |
| | | | | | |
| | | | | | |

VPK/ENV/GT5706/P2809/GT038-ปกขาวแดง

รายชื่อผู้เข้าร่วมประชุมรับความคิดเห็นของประชาชนและผู้ที่เกี่ยวข้องต่อขอบเขตการศึกษารายงานการวิเคราะห์ผลกระทบสิ่งแวดล้อม

โครงการท่อส่งก๊าซธรรมชาติไปยังโรงไฟฟ้าศรีราชา ของบริษัท กัลฟ์ เอ็นเนอร์จี จำกัด

วันพุธที่ 30 พฤศจิกายน 2559 เวลา 09.30-12.00 น. ณ ห้องประชุมเทศบาลตำบลจอมพลเจ้าพระยา

กลุ่มที่ 1 ผู้มีส่วนได้ส่วนเสีย : หมู่ที่ 5 บ้านสุรศักดิ์ ตำบลเขาคันทรง

| ลำดับที่ | ชื่อ-นามสกุล | ตำแหน่ง | ที่อยู่ | ลายเซ็น | หมายเลขโทรศัพท์ |
|----------|-------------------------|----------|-------------------------|---------|-----------------|
| 1 | น.ส. อ้อ นอประยูร | อ. ส. ม. | 560/3 ม 5 ต. 107 ด. ทรง | อ้อ | 082-471749 |
| 2 | พ.ล. ชัยภูมิ ดิเรขวัฒน์ | อ. ส. ม. | 932/25 | ชัยภูมิ | |
| 3 | อ. น. น. น. น. น. น. น. | อ. ส. ม. | 402/21 5 | อ. น. | |
| 4 | อ. น. น. น. น. น. น. | อ. ส. ม. | 556/9 ต. 5 | อ. น. | 0892442765 |
| 5 | พ.ล. น. น. น. น. น. น. | | 402/91 ม 5 | พ.ล. น. | 089.0193905 |
| 6 | อ. น. น. น. น. น. น. | | 18 ม. 5 | อ. น. | 0870641128 |
| 7 | อ. น. น. น. น. น. น. | | 18 ม. 5 | อ. น. | 087 064 1128 |
| 8 | อ. น. น. น. น. น. น. | | 17 5 | อ. น. | |
| 9 | อ. น. น. น. น. น. น. | | 402/89 ม. 5 | อ. น. | 095669313 |
| 10 | อ. น. น. น. น. น. น. | | 102/89 ม. 5 | อ. น. | |

VPK/ENV/GT5706/P2809/GT038-ปจวท.นร

รายชื่อผู้เข้าร่วมประชุมรับความคิดเห็นของประชาชนและผู้ที่เกี่ยวข้องต่อขอบเขตการศึกษารายงานการวิเคราะห์ผลกระทบสิ่งแวดล้อม

โครงการท่อส่งก๊าซธรรมชาติไปยังโรงไฟฟ้าศรีราชา ของบริษัท กัลฟ์ เอ็นเนอร์จี จำกัด

วันพุธที่ 30 พฤศจิกายน 2559 เวลา 09.30-12.00 น. ณ ห้องประชุมเทศบาลตำบลจอมพลเจ้าพระยา

กลุ่มที่ 4 : หน่วยงานราชการระดับตำบล : เทศบาลตำบลจอมพลเจ้าพระยา

| ลำดับที่ | ชื่อ-นามสกุล | ตำแหน่ง | ที่อยู่ | ลายเซ็น | หมายเลขโทรศัพท์ |
|----------|------------------------------|----------|------------------------|---------|-----------------|
| 1 | นาย ชัยชัย ชัยเจริญทรัพย์ | อ. ส. ม. | 909 ม. 3 ต. 107 ด. ทรง | ชัยชัย | 0831982848 |
| 2 | นาง กัญญาภรณ์ ชัยเจริญทรัพย์ | อ. ส. ม. | ... | กัญญา | 089 0928614 |
| 3 | นาย ชัยชัย ชัยเจริญทรัพย์ | อ. ส. ม. | ... | ชัยชัย | 081-6299987 |
| 4 | นาย ชัยชัย ชัยเจริญทรัพย์ | อ. ส. ม. | ... | ชัยชัย | 086-8484413 |
| 5 | นาย ชัยชัย ชัยเจริญทรัพย์ | อ. ส. ม. | ... | ชัยชัย | 02-9152524 |
| | | | | | |
| | | | | | |
| | | | | | |
| | | | | | |
| | | | | | |

VPK/ENV/GT5706/P2809/GT038-ปจวท.นร

รายชื่อผู้เข้าร่วมประชุมรับความคิดเห็นของประชาชนและผู้ที่เกี่ยวข้องต่อขอบเขตการศึกษารายงานการวิเคราะห์ผลกระทบสิ่งแวดล้อม
โครงการท่อส่งก๊าซธรรมชาติไปยังโรงไฟฟ้าศรีราชา ของบริษัท กัลฟ์ เอ็นเนอร์จี จำกัด
วันพุธที่ 30 พฤศจิกายน 2559 เวลา 09.30-12.00 น. ณ ห้องประชุมเทศบาลตำบลจอมพลเจ้าพระยา

กลุ่มที่ 1 ผู้มีส่วนได้ส่วนเสีย : หมู่ที่ 5 บ้านสุรศักดิ์ ตำบลเขาคันทรง

| ลำดับที่ | ชื่อ-นามสกุล | ตำแหน่ง | ที่อยู่ | ลายเซ็น | หมายเลขโทรศัพท์ |
|----------|---------------------|---------|-------------------------|-----------|-----------------|
| 1 | ธวัช กิตติวงษ์เรือง | | 402/193 ม.5 ต.เขาคันทรง | ธวัช | |
| 2 | ประทีป แซ่จิว | | 959 ม.5 ต.เขาคันทรง | ประทีป | |
| 3 | ไพฑูริย์ ไร่ทองคำ | | 402/199 ม.5 ต.เขาคันทรง | ไพฑูริย์ | |
| 4 | เอกจันทร์ ไร่ทองคำ | | 402/199 ม.5 ต.เขาคันทรง | เอกจันทร์ | 091-1984758 |
| | | | | | |
| | | | | | |
| | | | | | |
| | | | | | |
| | | | | | |
| | | | | | |
| | | | | | |

VPK/ENV/GT5706/P2809/GT038-ปลวกแดง

รายชื่อผู้เข้าร่วมประชุมรับความคิดเห็นของประชาชนและผู้ที่เกี่ยวข้องต่อขอบเขตการศึกษารายงานการวิเคราะห์ผลกระทบสิ่งแวดล้อม
โครงการท่อส่งก๊าซธรรมชาติไปยังโรงไฟฟ้าศรีราชา ของบริษัท กัลฟ์ เอ็นเนอร์จี จำกัด
วันพุธที่ 30 พฤศจิกายน 2559 เวลา 09.30-12.00 น. ณ ห้องประชุมเทศบาลตำบลจอมพลเจ้าพระยา

กลุ่มที่ 1: หมู่ที่ 5 บ้านสุรศักดิ์ ตำบลเขาคันทรง

| ลำดับที่ | ชื่อ-นามสกุล | ตำแหน่ง | ที่อยู่ | ลายเซ็น | หมายเลขโทรศัพท์ |
|----------|----------------------|---------|----------------------------------|----------|-----------------|
| 1 | น.ส. ชัยชนก วัฒนศิริ | | 402/81 ม.5 ต.เขาคันทรง อ.บ้านฉาง | ชัยชนก | 0815905426 |
| 2 | สุวรรณ ไร่ทองคำ | | 59 ม.5 ต.เขาคันทรง | สุวรรณ | |
| 3 | ไพฑูริย์ สรรพชัย | | 85 หมู่ที่ 9 | ไพฑูริย์ | |
| | | | | | |
| | | | | | |
| | | | | | |
| | | | | | |
| | | | | | |
| | | | | | |
| | | | | | |

VPK/ENV/GT5706/P2809/GT038-ปลวกแดง

รายชื่อผู้เข้าร่วมประชุมรับความคิดเห็นของประชาชนและผู้ที่เกี่ยวข้องต่อขอบเขตการศึกษารายงานการวิเคราะห์ผลกระทบสิ่งแวดล้อม
โครงการท่อส่งก๊าซธรรมชาติไปยังโรงไฟฟ้าศรีราชา ของบริษัท กัลฟ์ เอส์ออร์ซี จำกัด
วันพุธที่ 30 พฤศจิกายน 2559 เวลา 09.30-12.00 น. ณ ห้องประชุมเทศบาลตำบลจอมพลเจ้าพระยา

กลุ่มที่ 1 ผู้มีส่วนได้ส่วนเสีย : คณะผู้บริหารองค์การบริหารส่วนตำบลเขาคันทรง

| ลำดับที่ | ชื่อ-นามสกุล | ตำแหน่ง | ที่อยู่ | ลายเซ็น | หมายเลขโทรศัพท์ |
|----------|----------------------|---------------|--------------------|---------|-----------------|
| 1 | นาย ชัยวัฒน์ เจริญพร | รองนายก. | อ.ม. 101 ต. 4 ร. 5 | | 081-3052875 |
| 2 | ศิริพร น. น. น. | 500 ม. 1 ร. 1 | อ.ม. 101 ต. 4 ร. 5 | | 083-0222993 |
| | | | | | |
| | | | | | |
| | | | | | |
| | | | | | |
| | | | | | |
| | | | | | |
| | | | | | |
| | | | | | |

VPK/ENV/GT5706/P2809/GT038-ปกขาวแดง

รายชื่อผู้เข้าร่วมประชุมรับความคิดเห็นของประชาชนและผู้ที่เกี่ยวข้องต่อขอบเขตการศึกษารายงานการวิเคราะห์ผลกระทบสิ่งแวดล้อม
โครงการท่อส่งก๊าซธรรมชาติไปยังโรงไฟฟ้าศรีราชา ของบริษัท กัลฟ์ เอส์ออร์ซี จำกัด
วันพุธที่ 30 พฤศจิกายน 2559 เวลา 09.30-12.00 น. ณ ห้องประชุมเทศบาลตำบลจอมพลเจ้าพระยา

กลุ่มที่ 1 ผู้มีส่วนได้ส่วนเสีย : สมาชิกองค์การบริหารส่วนตำบลเขาคันทรง

| ลำดับที่ | ชื่อ-นามสกุล | ตำแหน่ง | ที่อยู่ | ลายเซ็น | หมายเลขโทรศัพท์ |
|----------|-----------------|--------------|------------|---------|-----------------|
| 1 | อ. น. น. น. | สมาชิก | 99/43 ม. 9 | | |
| 2 | นางสาว ก. ก. ก. | สมาชิก 021.0 | 512 ม. 4 | | |
| 3 | นาย ก. ก. ก. | สมาชิก อบต. | 91/32 ม. 7 | | 089-0772420 |
| 4 | นาย ก. ก. ก. | สมาชิก อบต. | 556/1 ม. 5 | | 081-8634348 |
| 5 | นางสาว ก. ก. ก. | สมาชิก อบต. | 28/2 ม. 8 | | 081-7152075 |
| 6 | นาง ก. ก. ก. | สมาชิก อบต. | 664 / 8-10 | | 0899336315 |
| 7 | นาง ก. ก. ก. | สมาชิก อบต. | 501/7 ม. 2 | | 0895A3A789 |
| | | | | | |
| | | | | | |
| | | | | | |

VPK/ENV/GT5706/P2809/GT038-ปกขาวแดง

รายชื่อผู้เข้าร่วมประชุมรับความคิดเห็นของประชาชนและผู้ที่เกี่ยวข้องต่อขอบเขตการศึกษารายงานการวิเคราะห์ผลกระทบสิ่งแวดล้อม
โครงการก่อสร้างก๊าซธรรมชาติไปยังโรงไฟฟ้าศรีราชา ของบริษัท กัลฟ์ เอสอาร์ซี จำกัด
วันพุธที่ 30 พฤศจิกายน 2559 เวลา 09.30-12.00 น. ณ ห้องประชุมเทศบาลตำบลจอมพลเจ้าพระยา

กลุ่มที่ 4 : หน่วยงานราชการระดับตำบล : องค์การบริหารส่วนตำบลเขาคันทรง

| ลำดับที่ | ชื่อ-นามสกุล | ตำแหน่ง | ที่อยู่ | ลายเซ็น | หมายเลขโทรศัพท์ |
|----------|-------------------------|-------------------|-----------------------|----------------------|-----------------|
| 1 | นาย อรรถสิทธิ์ อัครวิภา | ผอ. อบจ.จ.ชลบุรี | 19 หมู่ 8 ต.เขาคันทรง | นาย อ.อ.อ. | 089-1209147 |
| 2 | จ.อ. ปิยะพงศ์ อังนกร | ผ.อ. อบจ.จ.ชลบุรี | 19 หมู่ 8 ต.เขาคันทรง | จ.อ. ปิยะพงศ์ อังนกร | 094-9296255 |
| 3 | นาย พล สว่างอารมณ์ | ผ.อ. อบจ.จ.ชลบุรี | 4 หมู่ 3 ต.เขาคันทรง | นาย พล สว่างอารมณ์ | |
| | | | | | |
| | | | | | |
| | | | | | |
| | | | | | |
| | | | | | |
| | | | | | |
| | | | | | |

VPK/ENV/GT5706/P2809/GT038-1ภาคแรก

รายชื่อผู้เข้าร่วมประชุมรับความคิดเห็นของประชาชนและผู้ที่เกี่ยวข้องต่อขอบเขตการศึกษารายงานการวิเคราะห์ผลกระทบสิ่งแวดล้อม
โครงการก่อสร้างก๊าซธรรมชาติไปยังโรงไฟฟ้าศรีราชา ของบริษัท กัลฟ์ เอสอาร์ซี จำกัด
วันพุธที่ 30 พฤศจิกายน 2559 เวลา 09.30-12.00 น. ณ ห้องประชุมเทศบาลตำบลจอมพลเจ้าพระยา

กลุ่มที่ 1 ผู้มีส่วนได้ส่วนเสีย : ผู้นำชุมชน ตำบลเขาคันทรง

| ลำดับที่ | ชื่อ-นามสกุล | ตำแหน่ง | ที่อยู่ | ลายเซ็น | หมายเลขโทรศัพท์ |
|----------|-----------------|----------------------|--------------------------|-----------------|-----------------|
| 1 | นาย สว่างอารมณ์ | กรรมการ อบจ.จ.ชลบุรี | 42 / 3 | นาย สว่างอารมณ์ | 089-0922289* |
| 2 | นาย สว่างอารมณ์ | อบจ.จ.ชลบุรี | 402/33 หมู่ 5 | นาย สว่างอารมณ์ | |
| 3 | นาย สว่างอารมณ์ | อบจ.จ.ชลบุรี | 85 หมู่ 5 | นาย สว่างอารมณ์ | 089-9313136 |
| 4 | นาย สว่างอารมณ์ | อบ. พนม. จ.ชลบุรี | 533/11 หมู่ 5 (ต.คันทรง) | นาย สว่างอารมณ์ | 016-8287983 |
| 5 | นาย สว่างอารมณ์ | อบ. พนม. จ.ชลบุรี | 402/19-60 | นาย สว่างอารมณ์ | 089-9309196 |
| | | | | | |
| | | | | | |
| | | | | | |
| | | | | | |
| | | | | | |
| | | | | | |

VPK/ENV/GT5706/P2809/GT038-1ภาคแรก

รายชื่อผู้เข้าร่วมประชุมรับความคิดเห็นของประชาชนและผู้ที่เกี่ยวข้องต่อขอบเขตการศึกษารายงานการวิเคราะห์ผลกระทบสิ่งแวดล้อม
โครงการท่อส่งก๊าซธรรมชาติไปยังโรงไฟฟ้าศรีราชา ของบริษัท กัลฟ์ เอส์อาร์ทซี จำกัด
วันพุธที่ 30 พฤศจิกายน 2559 เวลา 09.30-12.00 น. ณ ห้องประชุมเทศบาลตำบลจอมพลเจ้าพระยา

กลุ่มที่ 4 : หน่วยงานราชการระดับอำเภอ

| ลำดับที่ | ชื่อ-นามสกุล | ตำแหน่ง | ที่อยู่ | ลายเซ็น | หมายเลขโทรศัพท์ |
|----------|-------------------------|-----------------|---------------------------|---------|-----------------|
| 1. | นายวุฒิศักดิ์ สิงห์เดโช | นายอำเภอปลวกแดง | ที่ว่าการอำเภอปลวกแดง | | 081 867 4078 |
| ๒ | นาง นงนิจ นรินทร | นายก อบจ. | → - | | 087-3429888 |
| 3. | นส. ชูเกียรติ ล้ำเลิศ | นส. ชำนาญ | สำนักงานเทศบาลตำบลปลวกแดง | | 081-3402241 |
| | | | | | |
| | | | | | |
| | | | | | |
| | | | | | |
| | | | | | |
| | | | | | |
| | | | | | |

VPK/ENV/GT5706/P2809/GT038-ปลวกแดง

รายชื่อผู้เข้าร่วมประชุมรับความคิดเห็นของประชาชนและผู้ที่เกี่ยวข้องต่อขอบเขตการศึกษารายงานการวิเคราะห์ผลกระทบสิ่งแวดล้อม
โครงการท่อส่งก๊าซธรรมชาติไปยังโรงไฟฟ้าศรีราชา ของบริษัท กัลฟ์ เอส์อาร์ทซี จำกัด
วันพุธที่ 30 พฤศจิกายน 2559 เวลา 09.30-12.00 น. ณ ห้องประชุมเทศบาลตำบลจอมพลเจ้าพระยา

กลุ่มที่ 2 หน่วยงานที่รับผิดชอบการจัดทำรายงานฯ : บริษัท ทีม คอนซัลติ้ง เอนจิเนียริ่ง แอนด์ แมเนจเม้นท์ จำกัด

| ลำดับที่ | ชื่อ-นามสกุล | ตำแหน่ง | ที่อยู่ | ลายเซ็น | หมายเลขโทรศัพท์ |
|----------|----------------------|-----------------------|---------|---------|-----------------|
| 1 | ทศศักดิ์ สิงห์เดโช | ผู้จัดการโครงการ | TEAM | | 086-0663782 |
| 2 | ศิริรัตน์ ศรีสวัสดิ์ | หัวหน้าทีม/ช่างเทคนิค | TEAM | | 08-1847-7697 |
| 3 | ศรุตพร โสภณ | หัวหน้าทีม/ช่างเทคนิค | ม.ทีม | | 086-5259602 |
| 4 | ศรุตพร โสภณ | ช่างเทคนิค | TEAM | | |
| 5 | ชัญฉวี ศรีธรรม | ช่างเทคนิค | TEAM | | |
| 6 | ศิริรัตน์ ศรีสวัสดิ์ | หัวหน้าทีม/ช่างเทคนิค | TEAM | | 087-2099089 |
| 7 | ศิริรัตน์ ศรีสวัสดิ์ | หัวหน้าทีม/ช่างเทคนิค | TEAM | | 087-2099089 |
| | | | | | |
| | | | | | |

VPK/ENV/GT5706/P2809/GT038-ปลวกแดง

รายชื่อผู้เข้าร่วมประชุมรับความคิดเห็นของประชาชนและผู้ที่เกี่ยวข้องต่อขอบเขตการศึกษารายงานการวิเคราะห์ผลกระทบสิ่งแวดล้อม
โครงการท่อส่งก๊าซธรรมชาติไปยังโรงไฟฟ้าศรีราชา ของบริษัท กัลฟ์ เอสอาร์ซี จำกัด
วันพุธที่ 30 พฤศจิกายน 2559 เวลา 09.30-12.00 น. ณ ห้องประชุมเทศบาลตำบลจอมพลเจ้าพระยา

กลุ่มที่ 5 : องค์กรเอกชนด้านสิ่งแวดล้อม/ศาสนสถาน/โรงเรียน

| ลำดับที่ | ชื่อ-นามสกุล | ตำแหน่ง | ที่อยู่ | ลายเซ็น | หมายเลขโทรศัพท์ |
|----------|----------------------|---------|---|---------|-----------------|
| 1 | นายวิลาสินี วิเศษกิจ | ครู | ร.ท. โพนอินนิช บ้านนาถาว หมู่ 4 ต.นาถาว | | 058-5524401 |
| | | | | | |
| | | | | | |
| | | | | | |
| | | | | | |
| | | | | | |
| | | | | | |
| | | | | | |
| | | | | | |
| | | | | | |

VPK/ENV/GT5706/P2809/GT038-ปกขาวแดง

รายชื่อผู้เข้าร่วมประชุมรับความคิดเห็นของประชาชนและผู้ที่เกี่ยวข้องต่อขอบเขตการศึกษารายงานการวิเคราะห์ผลกระทบสิ่งแวดล้อม
โครงการท่อส่งก๊าซธรรมชาติไปยังโรงไฟฟ้าศรีราชา ของบริษัท กัลฟ์ เอสอาร์ซี จำกัด
วันพุธที่ 30 พฤศจิกายน 2559 เวลา 09.30-12.00 น. ณ ห้องประชุมเทศบาลตำบลจอมพลเจ้าพระยา

กลุ่มที่ 4 : หน่วยงานราชการ

| ลำดับที่ | ชื่อ-นามสกุล | ตำแหน่ง | ที่อยู่ | ลายเซ็น | หมายเลขโทรศัพท์ |
|----------|-------------------------|----------------------------|---------------------|---------|-----------------|
| | ร.ท. จีกรกฤษณ์ วัฒนวงษ์ | ประจักษ์ อ.ส.ส. 3 อ.ส.ส. 2 | พ.ท. 6 ต.กรม. 5. 29 | ร.ท. | 0892531852 |
| | | | | | |
| | | | | | |
| | | | | | |
| | | | | | |
| | | | | | |
| | | | | | |
| | | | | | |
| | | | | | |
| | | | | | |

VPK/ENV/GT5706/P2809/GT038-ปกขาวแดง

รายชื่อผู้เข้าร่วมประชุมรับความคิดเห็นของประชาชนและผู้ที่เกี่ยวข้องต่อขอบเขตการศึกษารายงานการวิเคราะห์ผลกระทบสิ่งแวดล้อม
โครงการก่อสร้างก๊าซธรรมชาติไปยังโรงไฟฟ้าศรีราชา ของบริษัท กัลฟ์ เอส์อาร์ทซี จำกัด
วันพุธที่ 30 พฤศจิกายน 2559 เวลา 09.30-12.00 น. ณ ห้องประชุมเทศบาลตำบลจอมพลเจ้าพระยา

กลุ่มที่ 2 หน่วยงานที่รับผิดชอบการจัดทำรายงานฯ : บริษัท กัลฟ์ เอส์อาร์ทซี จำกัด

| ลำดับที่ | ชื่อ-นามสกุล | ตำแหน่ง | ที่อยู่ | ลายเซ็น | หมายเลขโทรศัพท์ |
|----------|------------------------|----------|---------|---------|-----------------|
| 1 | อรรถพร มณีวรรณ | CR GULF | | | |
| 2 | ปราศศย์ นฤนาถ | CR | | | |
| 3 | วิจิตร มณีรัตน์ | CR | | | |
| 4 | กฤษดา ทรัพย์ทวี | Gulf Eng | | | 0866698252 |
| 5 | จิราตติยา อัสศิลป์ | Gulf | | | 089-8951187 |
| 6 | กนกนที นันทกุล | Gulf | | | 081 7693321 |
| 7 | จิตติมากร ธีระประเสริฐ | Gulf | | | |
| 8 | ชัยวัฒน์ ชื่นมาตยาธรรม | SVP Gulf | | | 0813768777 |
| | | | | | |
| | | | | | |

VPK/ENV/GT5706/P2809/GT038-ปกขาวแดง

รายชื่อผู้เข้าร่วมประชุมรับความคิดเห็นของประชาชนและผู้ที่เกี่ยวข้องต่อขอบเขตการศึกษารายงานการวิเคราะห์ผลกระทบสิ่งแวดล้อม
โครงการก่อสร้างก๊าซธรรมชาติไปยังโรงไฟฟ้าศรีราชา ของบริษัท กัลฟ์ เอส์อาร์ทซี จำกัด
วันพุธที่ 30 พฤศจิกายน 2559 เวลา 09.30-12.00 น. ณ ห้องประชุมเทศบาลตำบลจอมพลเจ้าพระยา

กลุ่มที่ 6 : สื่อมวลชน

| ลำดับที่ | ชื่อ-นามสกุล | ตำแหน่ง | ที่อยู่ | ลายเซ็น | หมายเลขโทรศัพท์ |
|----------|-------------------|-------------|------------------|---------|-----------------|
| | ปรวิศพร วัฒนวิเศษ | ผู้สื่อข่าว | นสพ.ไทยสงเคราะห์ | | 087-1455916 |
| | | | | | |
| | | | | | |
| | | | | | |
| | | | | | |
| | | | | | |
| | | | | | |
| | | | | | |
| | | | | | |

VPK/ENV/GT5706/P2809/GT038-ปกขาวแดง